

青島市建設工程材料價格及造價指數

10月主要建材價格行情

1. 建築鋼材價格上漲，高線（Φ8mm HPB300）4110元/噸，環比上漲10.48%；螺紋鋼（Φ12mm HRB400E）4010元/噸，環比上漲11.7%。

2. 預拌混凝土（人工砂）價格小幅下跌，C20混凝土（人工砂）397.49元/立方米，環比下跌0.13%；C30混凝土（人工砂）424.21元/立方米，環比下跌0.25%；C40混凝土（人工砂）450.37元/立方米，環比下跌0.24%。

3. 預拌砂漿價格小幅下跌，普通干混砌築砂漿（DMM 7.5，散裝）278.97元/噸，環比下跌0.04%；普通干混抹灰砂漿（DPM7.5，散裝）288.39元/噸，環比下跌0.08%。

4. 裝飾材料價格穩定，市政材料價格穩定。

5. 園林綠化苗木價格穩定。

以上分析僅供參考。

注：

1. 本期建材價格主要通过材價信息員報價、施工現場采集、調查等方式，經分析和測算後綜合確定，客觀反映相應時期我市建材價格的綜合水平，可作為建設各方工程計價參考。《區市建設工程材料綜合價格》主要發布砂石料、預拌混凝土、瀝青混凝土等主要材料價格信息，可作為西海岸新區、城陽區、即墨區、膠州市、平度市、萊西市建設工程計價參考。

2. 本期建材價格含增值稅，除另有注明外，均已綜合考慮材料原價、包裝費、運雜費（含損耗）、採購及保管費等。

3. 本期建材為我市轄區內建築工程中使用較廣泛、用量較大、質量符合國家標準的建設工程材料。

主要建材價格走勢圖

2023~2024 年主要建築鋼材價格走勢

價格 (元/噸)

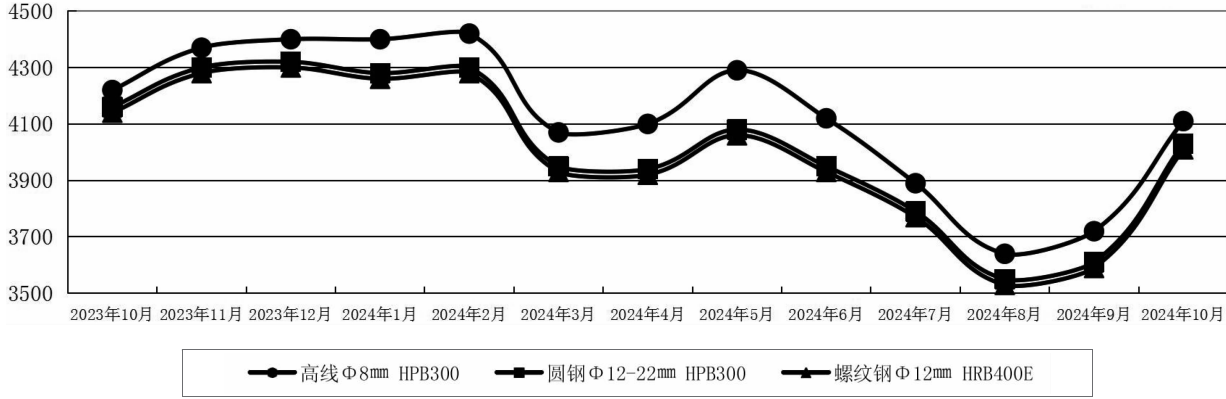

2023~2024 年主要水泥價格走勢

價格 (元/噸)

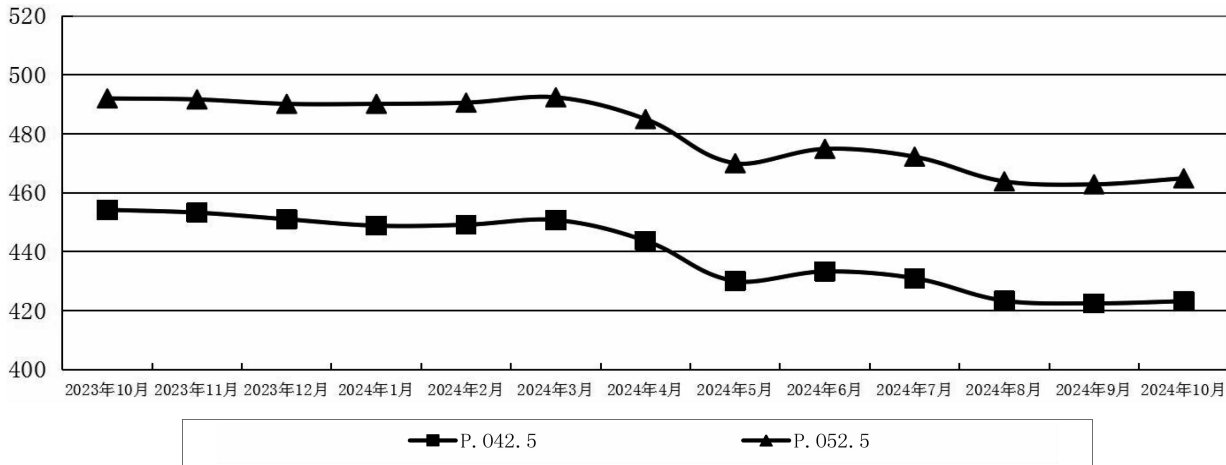

2023~2024 年主要預拌混凝土 (人工砂) 價格走勢

價格 (元/立方米)

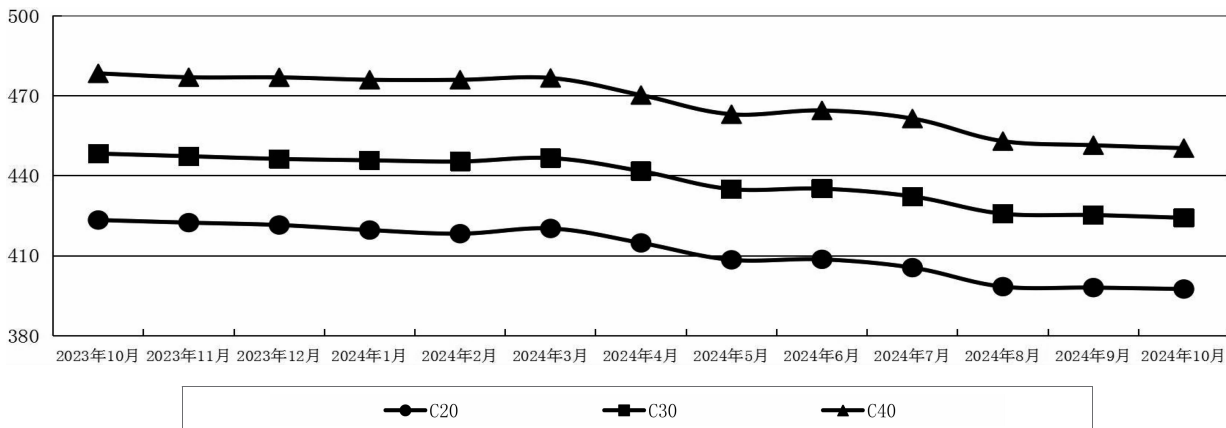



主要建材价格指数

主要建筑钢材价格指数

| | 2019年1月材料费 (元/吨) | 2023年 | | | | | | | | | | | | 2024年 | | | | | | | | | | | | | |
|--------------------|---------------------|--------|--------|--------|--------|--------|-------|-------|--------|--------|-------|-------|-------|-------|-----|-----|-------|----|----|-------|----|----|----|----|----|----|-----|
| | | 2023年 | | | 2023年 | | | 2023年 | | | 2023年 | | | 2024年 | | | 2024年 | | | 2024年 | | | | | | | |
| | | 10月 | 11月 | 12月 | 1月 | 2月 | 3月 | 4月 | 5月 | 6月 | 7月 | 8月 | 9月 | 10月 | 10月 | 11月 | 12月 | 1月 | 2月 | 3月 | 4月 | 5月 | 6月 | 7月 | 8月 | 9月 | 10月 |
| 高线 φ×8mmHPB300 | 4120.00 | 102.43 | 106.07 | 106.80 | 106.80 | 107.28 | 98.79 | 99.51 | 104.13 | 100.00 | 94.42 | 88.35 | 90.29 | 99.76 | | | | | | | | | | | | | |
| 圆钢 φ×12~22mmHPB300 | 4200.00 | 99.05 | 102.38 | 102.86 | 101.90 | 102.38 | 94.05 | 93.81 | 97.14 | 94.05 | 90.24 | 84.52 | 85.95 | 95.95 | | | | | | | | | | | | | |
| 螺纹钢 φ×12mmHRB400E | 4240.00 | 97.64 | 100.94 | 101.42 | 100.47 | 100.94 | 92.69 | 92.45 | 95.75 | 92.69 | 88.92 | 83.25 | 84.67 | 94.58 | | | | | | | | | | | | | |

主要水泥价格指数

| | 2019年1月材料费 (元/吨) | 2023年 | | | | | | | | | | | | 2024年 | | | | | | | | | | | | | |
|---------|---------------------|-------|-------|-------|-------|-------|-------|-------|-------|-------|-------|-------|-------|-------|-----|-----|-------|----|----|-------|----|----|----|----|----|----|-----|
| | | 2023年 | | | 2023年 | | | 2023年 | | | 2023年 | | | 2024年 | | | 2024年 | | | 2024年 | | | | | | | |
| | | 10月 | 11月 | 12月 | 1月 | 2月 | 3月 | 4月 | 5月 | 6月 | 7月 | 8月 | 9月 | 10月 | 10月 | 11月 | 12月 | 1月 | 2月 | 3月 | 4月 | 5月 | 6月 | 7月 | 8月 | 9月 | 10月 |
| P.O42.5 | 640.00 | 70.97 | 70.82 | 70.47 | 70.13 | 70.18 | 70.43 | 69.33 | 67.19 | 67.70 | 67.34 | 66.15 | 66.01 | 66.12 | | | | | | | | | | | | | |
| P.O52.5 | 680.00 | 72.35 | 72.30 | 72.08 | 72.08 | 72.14 | 72.41 | 71.32 | 69.12 | 69.84 | 69.44 | 68.21 | 68.06 | 68.36 | | | | | | | | | | | | | |

主要预拌混凝土价格指数

| | 2019年1月材料费 (元/立方米) | 2023年 | | | | | | | | | | | | 2024年 | | | | | | | | | | | | | |
|-----|-----------------------|-------|-------|-------|-------|-------|-------|-------|-------|-------|-------|-------|-------|-------|-----|-----|-------|----|----|-------|----|----|----|----|----|----|-----|
| | | 2023年 | | | 2023年 | | | 2023年 | | | 2023年 | | | 2024年 | | | 2024年 | | | 2024年 | | | | | | | |
| | | 10月 | 11月 | 12月 | 1月 | 2月 | 3月 | 4月 | 5月 | 6月 | 7月 | 8月 | 9月 | 10月 | 10月 | 11月 | 12月 | 1月 | 2月 | 3月 | 4月 | 5月 | 6月 | 7月 | 8月 | 9月 | 10月 |
| C20 | 560.00 | 80.67 | 80.50 | 80.41 | 80.10 | 80.04 | 80.40 | 79.40 | 78.23 | 78.24 | 77.68 | 76.37 | 76.29 | 76.19 | | | | | | | | | | | | | |
| C25 | 575.00 | 80.63 | 80.55 | 80.39 | 80.06 | 80.06 | 80.39 | 79.49 | 78.31 | 78.39 | 77.86 | 76.58 | 76.46 | 76.27 | | | | | | | | | | | | | |
| C30 | 590.00 | 81.12 | 80.95 | 80.76 | 80.34 | 80.38 | 80.79 | 79.93 | 78.75 | 78.76 | 78.26 | 77.13 | 77.02 | 76.85 | | | | | | | | | | | | | |

注：预拌混凝土价格选用预拌混凝土（天然砂）。

2024年10月部分主要建筑钢材综合价格

单位：元/吨

| 品种 | 高线 (Φ8mm, HPB300) | 盘螺 (Φ6mm, HRB400E) | 螺纹钢 (Φ12mm, HRB400E) | 螺纹钢 (Φ25mm, HRB400E) | 普中板 (12mm, Q235B) |
|------|-------------------|--------------------|----------------------|----------------------|-------------------|
| 上旬价格 | 4310.00 | 4620.00 | 4180.00 | 4120.00 | 3920.00 |
| 中旬价格 | 4150.00 | 4460.00 | 4040.00 | 3980.00 | 3840.00 |
| 下旬价格 | 3880.00 | 4180.00 | 3820.00 | 3760.00 | 3800.00 |

2024年10月建筑工人工资市场参考价

| 序号 | 专业 | 技术等级 | | 普工 |
|----|-----------|---------------|---------------|---------------|
| | | 高级技工 | 一般技工 | |
| 1 | 砌筑工 | 343.00~290.00 | 279.00~226.00 | 230.00~160.00 |
| 2 | 砼工 | 302.00~261.00 | 250.00~203.00 | |
| 3 | 钢筋工 | 354.00~301.00 | 290.00~237.00 | |
| 4 | 模板工 | 401.00~342.00 | 325.00~266.00 | |
| 5 | 架子工 | 395.00~336.00 | 319.00~261.00 | |
| 6 | 防水工 | 348.00~295.00 | 285.00~232.00 | |
| 7 | 电工 | 317.00~260.00 | 255.00~203.00 | |
| 8 | 管工 | 311.00~260.00 | 255.00~200.00 | |
| 9 | 通风工 | 317.00~260.00 | 255.00~203.00 | |
| 10 | 焊工 | 343.00~290.00 | 279.00~226.00 | |
| 11 | 幕墙工 | 395.00~336.00 | 319.00~261.00 | |
| 12 | 油漆工 (乳胶漆) | 331.00~290.00 | 267.00~220.00 | |
| 13 | 镶贴工 | 459.00~388.00 | 372.00~307.00 | |
| 14 | 抹灰工 | 377.00~319.00 | 308.00~249.00 | |
| 15 | 装饰木工 | 435.00~371.00 | 354.00~290.00 | |

说明：1. 建筑工人工资市场参考价是指支付给生产工人的工资总额，包含计时工资或计件工资、奖金、津贴补贴、加班加点工资、特殊情况下支付的工资、生产工人自带自购的小型机械等生产工具用具使用费、自备服装费以及个人应缴纳的住房公积金与社会保险费等费用，按照8小时工作时间计。

2. 因建筑工人每工日完成工作量的数量和质量的不同、建筑用工市场的紧缺及建筑劳务公司具体管理情况不同等因素，建筑工人实际工资可能与发布的市场参考价不同。

青岛市建设工程造价指数（2024年5月~2024年10月）

房屋建筑工程造价指数

| 工程类型 | | 2019年1月 (基期) | 2024年5月 | 2024年6月 | 2024年7月 | 2024年8月 | 2024年9月 | 2024年10月 |
|------|---------------|-----------------|---------|---------|---------|---------|---------|----------|
| 民用建筑 | 多层住宅楼（≤6层） | 100.00 | 99.39 | 98.97 | 98.21 | 97.27 | 97.37 | 98.35 |
| | 小高层住宅楼（7~12层） | 100.00 | 98.57 | 98.24 | 97.67 | 96.57 | 96.69 | 97.77 |
| | 高层住宅楼（≥13层） | 100.00 | 100.09 | 99.65 | 98.97 | 98.12 | 98.19 | 99.02 |
| | 公寓（宿舍）楼 | 100.00 | 100.16 | 99.84 | 99.16 | 98.31 | 98.35 | 99.10 |
| | 教学楼 | 100.00 | 100.58 | 100.29 | 99.66 | 98.83 | 98.88 | 99.66 |
| | 综合办公楼 | 100.00 | 100.46 | 100.13 | 99.50 | 98.71 | 98.77 | 99.62 |
| 工业建筑 | 框架结构 | 100.00 | 97.99 | 97.65 | 96.87 | 95.92 | 96.03 | 97.08 |
| | 钢结构 | 100.00 | 98.71 | 98.43 | 97.95 | 96.35 | 95.90 | 96.99 |

注：自2020年7月起，房屋建筑工程人工费指数分别为：建筑工程115.9，装饰工程115.9，安装工程112.3。

房屋建筑工程造价指数（民用建筑）

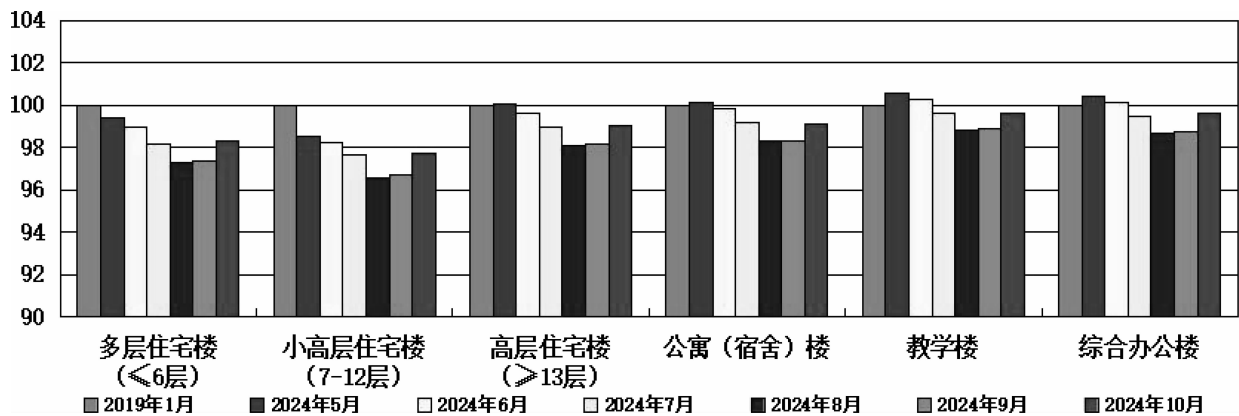

房屋建筑工程造价指数（工业建筑）

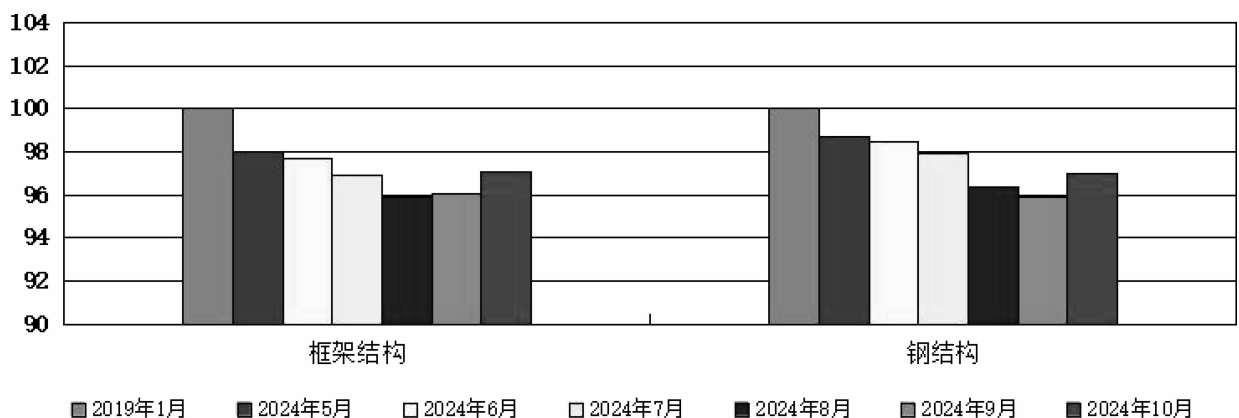

房屋建筑工程材料费指数

| 工程类型 | | 2019年 1月 (基期) | 2024年 5月 | 2024年 6月 | 2024年 7月 | 2024年 8月 | 2024年 9月 | 2024年 10月 |
|----------|------|---------------------|-------------|-------------|-------------|-------------|-------------|--------------|
| 民用 建筑 | 建筑工程 | 100.00 | 91.16 | 90.69 | 89.49 | 87.88 | 88.11 | 89.85 |
| | 安装工程 | 100.00 | 107.00 | 104.77 | 103.06 | 100.82 | 100.54 | 101.99 |
| 工业 建筑 | 建筑工程 | 100.00 | 91.72 | 91.26 | 90.12 | 88.18 | 88.11 | 89.88 |
| | 安装工程 | 100.00 | 101.73 | 100.42 | 99.27 | 97.69 | 97.32 | 99.02 |

房屋建筑工程材料费指数（民用建筑）

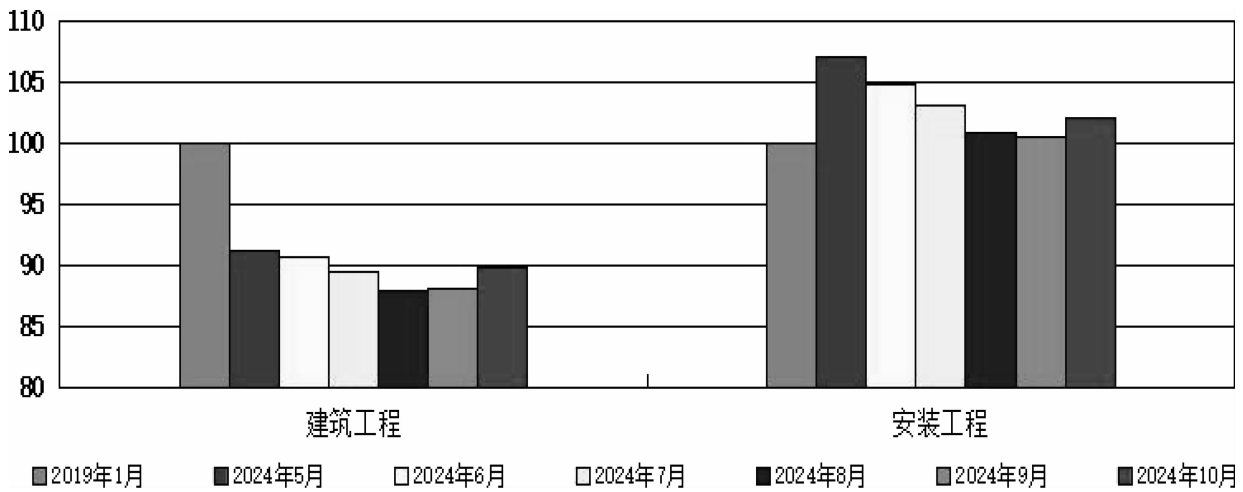

房屋建筑工程材料费指数（工业建筑）

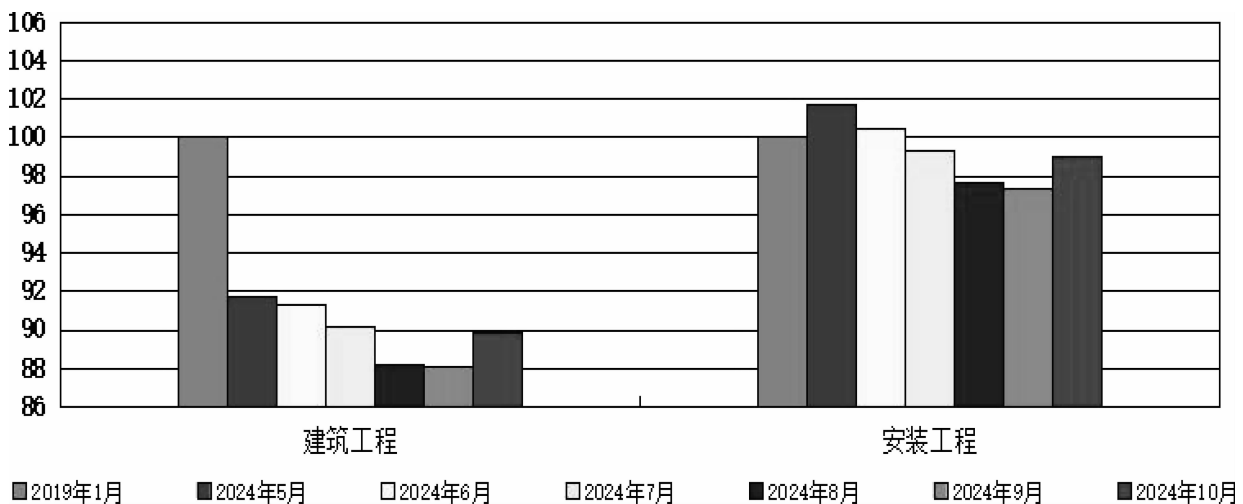

市政工程造价指数

| 工程类型 | 2019年1月 (基期) | 2024年5月 | 2024年6月 | 2024年7月 | 2024年8月 | 2024年9月 | 2024年10月 |
|-------------|-----------------|---------|---------|---------|---------|---------|----------|
| 道路工程（沥青砼路面） | 100.00 | 106.31 | 106.01 | 105.59 | 105.40 | 105.27 | 105.27 |
| 高架桥工程 | 100.00 | 100.67 | 99.87 | 98.60 | 97.04 | 97.39 | 99.76 |
| 排水管道工程 | 100.00 | 105.61 | 105.49 | 105.17 | 105.09 | 104.80 | 104.80 |
| 给水管道工程 | 100.00 | 107.98 | 107.65 | 107.13 | 106.99 | 106.88 | 106.83 |

注：自2020年7月起，市政工程人工费指数为113.6。

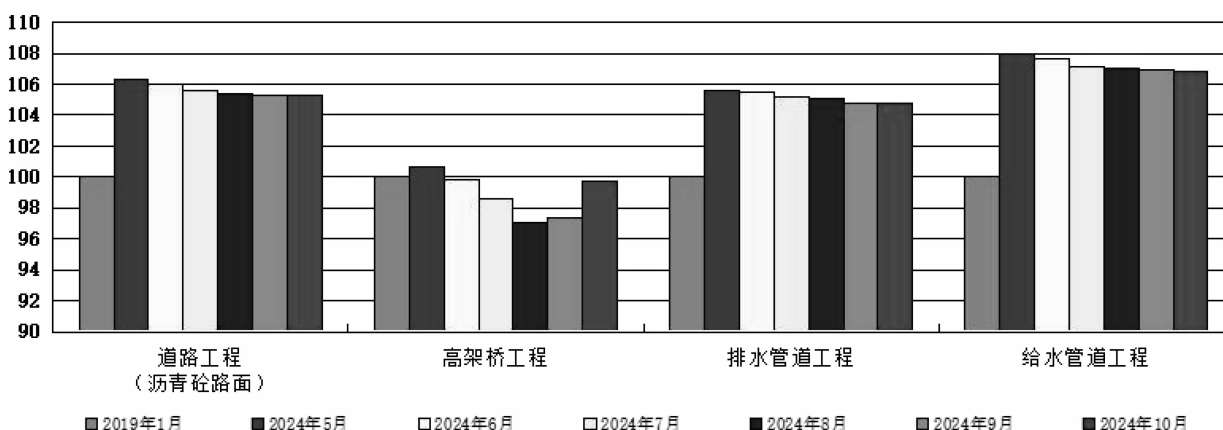

市政工程材料费指数

| 工程类型 | 2019年1月 (基期) | 2024年5月 | 2024年6月 | 2024年7月 | 2024年8月 | 2024年9月 | 2024年10月 |
|-------------|-----------------|---------|---------|---------|---------|---------|----------|
| 道路工程（沥青砼路面） | 100.00 | 104.23 | 103.88 | 103.39 | 103.18 | 103.03 | 103.03 |
| 高架桥工程 | 100.00 | 94.67 | 93.35 | 91.23 | 88.64 | 89.22 | 93.15 |
| 排水管道工程 | 100.00 | 102.39 | 102.04 | 101.51 | 101.39 | 100.94 | 100.94 |
| 给水管道工程 | 100.00 | 109.82 | 109.71 | 108.90 | 108.67 | 108.47 | 108.42 |

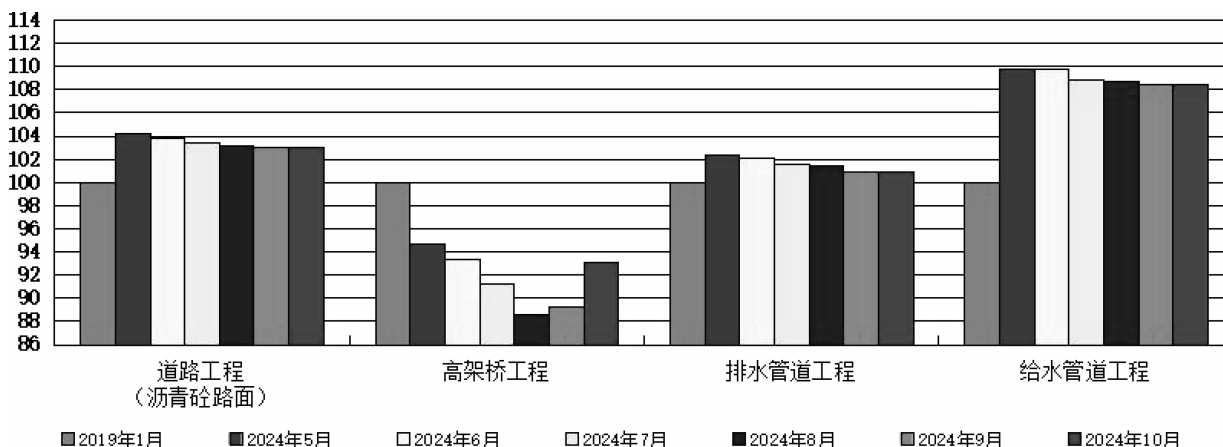

2024年10月青岛市建设工程材料价格

一、砖、瓦、石、预制混凝土构件

| 序号 | 编码 | 名称 | 规格型号 | 单位 | 含税价(元) |
|----|----------|---------------|--|----------------|---------|
| 1 | | 蒸压粉煤灰砖 | 240mm×115mm×53mm-MU15 | 千块 | 470.61 |
| 2 | | 水泥砖 | 240×115×53 | 千块 | 461.47 |
| 3 | | 烧结煤矸石多孔砖 | 240×115×53 | 千块 | 621.02 |
| 4 | 04130009 | 烧结煤矸石多孔砖 | 190×190×90 | 千块 | 931.63 |
| 5 | | 加气砼砌块 | A3.5, B06, 600mm×240mm×240mm | m ³ | 243.51 |
| 6 | | 加气砼砌块 | A3.5, B06, 600mm×240mm×200mm | m ³ | 242.95 |
| 7 | | 加气砼砌块 | A3.5, B06, 600mm×240mm×180mm | m ³ | 243.35 |
| 8 | | 加气砼砌块 | A3.5, B06, 600mm×240mm×150mm | m ³ | 245.05 |
| 9 | | 加气砼砌块 | A3.5, B06, 600mm×240mm×120mm | m ³ | 248.61 |
| 10 | | 加气砼砌块 | A3.5, B06, 600mm×240mm×100mm | m ³ | 250.31 |
| 11 | | 蒸压砂加气砼砌块 | A3.5, B05, 600mm×240mm×(200mm/ 180mm/150mm/100mm) | m ³ | 396.88 |
| 12 | 09250013 | AAC/ALC/NALC板 | 200mm厚 | m ² | 150.95 |
| 13 | | AAC/ALC/NALC板 | 150mm厚 | m ² | 116.17 |
| 14 | | AAC/ALC/NALC板 | 120mm厚 | m ² | 101.59 |
| 15 | | AAC/ALC/NALC板 | 100mm厚 | m ² | 88.62 |
| 16 | | AAC/ALC/NALC板 | 80mm厚 | m ² | 75.28 |
| 17 | | AAC/ALC/NALC板 | 60mm厚 | m ² | 64.95 |
| 18 | 09250015 | ACC墙板 | 100mm厚 | m ² | 106.45 |
| 19 | | 防火型排烟气道 | 300×250壁厚 | m | 86.97 |
| 20 | | 防火型排烟气道 | 350×250壁厚 | m | 89.36 |
| 21 | | 防火型排烟气道 | 400×350壁厚 | m | 98.14 |
| 22 | | 混凝土风帽 | 600×600 | 套 | 301.02 |
| 23 | | 不锈钢风帽 | 600×600 | 套 | 302.91 |
| 24 | | 石膏空心砌块 | 500×333×200 | m ² | 99.47 |
| 25 | | 石膏空心砌块 | 500×333×150 | m ² | 89.19 |
| 26 | | 石膏空心砌块 | 500×666×100 | m ² | 79.62 |
| 27 | | 彩色沥青波形瓦(标准) | 2000mm×950mm×3mm | m ² | 42.80 |
| 28 | | 彩色沥青波形瓦(标准) | 2000mm×1055mm×3mm | m ² | 47.03 |
| 29 | | 彩色沥青波脊瓦(标准) | 900mm×500mm×3mm | 片 | 29.60 |
| 30 | | 水泥平瓦 | 420×330 | 片 | 2.94 |
| 31 | | 水泥脊瓦 | 330 | 片 | 4.68 |
| 32 | | 小青瓦 | 200×130 | 千块 | 1543.03 |
| 33 | | 沥青瓦 | 1000×333 | m ² | 31.77 |
| 34 | | 陶土瓦 | 400×300×20mm | 片 | 11.66 |
| 35 | | 陶土瓦脊瓦 | 400×300×20mm | 片 | 14.01 |
| 36 | 04030021 | 砂(天然) | | m ³ | 157.67 |
| 37 | 04030023 | 砂(人工) | | m ³ | 124.26 |
| 38 | 04050055 | 碎石 | 5~10mm | m ³ | 133.57 |
| 39 | 04050059 | 碎石 | 11~15mm | m ³ | 134.44 |
| 40 | | 碎石 | 16~30mm | m ³ | 134.82 |
| 41 | | 碎石 | 31~50mm | m ³ | 134.59 |
| 42 | 04110025 | 毛石 | | m ³ | 120.26 |

| 序号 | 编码 | 名称 | 规格型号 | 单位 | 含税价(元) |
|---------|----------|------------|--------------------------|----------------|---------|
| 43 | 04050045 | 地瓜石 | | m ³ | 115.27 |
| 44 | 04110004 | 块石 | 300×300×120 | m ³ | 454.60 |
| 45 | 04110006 | 块石 | 400×400×250 | m ³ | 526.64 |
| 46 | 04070007 | 石屑 | | m ³ | 59.88 |
| 47 | 04070005 | 石渣 | | m ³ | 57.19 |
| 48 | 04050029 | 片石 | | m ³ | 80.34 |
| 49 | | 陶粒 | | m ³ | 271.65 |
| 50 | | 3:7灰土 | | m ³ | 171.29 |
| 51 | | 钢丝网 | Φ1@20×20 | m ² | 5.17 |
| 52 | | 钢筋网片 | Φ3@50×50 | m ² | 11.86 |
| 53 | | 钢筋网片 | Φ6@200×200 | m ² | 12.84 |
| 预制混凝土构件 | | | | | |
| 54 | 04290007 | PC 预制叠合楼板 | 60mm 厚 | m ³ | 2790.87 |
| 55 | 04290009 | PC 预制叠合阳台板 | 60mm 厚 | m ³ | 2769.81 |
| 56 | 04290011 | PC 预制楼梯 | 无饰面 | m ³ | 2801.19 |
| 57 | 04290013 | PC 预制整体阳台 | 无饰面 | m ³ | 3151.17 |
| 58 | 04290015 | PC 预制空调板 | 100mm 厚 | m ³ | 3114.13 |
| 59 | 04290017 | PC 夹心保温外墙板 | 无饰面, 保温层 80 厚 | m ³ | 3776.31 |
| 60 | 04290019 | PC 预制剪力墙 | 无饰面、保温 | m ³ | 3537.76 |
| 61 | 04290021 | PC 预制外围护墙 | 无饰面、保温 | m ³ | 3635.02 |
| 62 | 04290023 | PCF 保温外墙板 | 80 厚保温 | m ³ | 3855.12 |
| 63 | 04290025 | PC 预制飘窗 | 无饰面、保温 | m ³ | 3726.13 |
| 64 | 04290027 | PC 预制柱 | 框架柱 | m ³ | 3749.97 |
| 65 | 04290029 | PC 预制梁 | 主梁/次梁 | m ³ | 3647.99 |
| 66 | 04290031 | 预制管桩 | PHC600B130 9-15 米 (不含桩尖) | 米 | 331.00 |
| 67 | 04290033 | 预制管桩 | PHC600B130 6-8 米 (不含桩尖) | 米 | 340.27 |

注: 1. 本 PC 构件报价为到工地价 (运距 80km 以内), 不包括卸车及现场堆放架费用;

2. 夹心保温板价格包括 XPS、保温连接件等;

3. PC 构件方量 (包括夹心保温板) 均按构件外围尺寸计量;

4. 本价格混凝土等级为 C30, 混凝土等级每增加一个标号按照 15 元/m³ 调整。

二、钢材

| 序号 | 编码 | 名称 | 规格型号 | 单位 | 含税价(元) |
|----|----|--------------|----------------|----|---------|
| 1 | | 热轧光圆钢筋 (高线) | Φ6 HPB300 | t | 4410.00 |
| 2 | | 热轧光圆钢筋 (高线) | Φ8 HPB300 | t | 4110.00 |
| 3 | | 热轧光圆钢筋 (高线) | Φ10 HPB300 | t | 4050.00 |
| 4 | | 热轧带肋钢筋 (螺纹钢) | Φ12 HRB400E | t | 4010.00 |
| 5 | | 热轧带肋钢筋 (螺纹钢) | Φ14 HRB400E | t | 3980.00 |
| 6 | | 热轧带肋钢筋 (螺纹钢) | Φ16 HRB400E | t | 3950.00 |
| 7 | | 热轧带肋钢筋 (螺纹钢) | Φ18 HRB400E | t | 3950.00 |
| 8 | | 热轧带肋钢筋 (螺纹钢) | Φ20 HRB400E | t | 3950.00 |
| 9 | | 热轧带肋钢筋 (螺纹钢) | Φ22 HRB400E | t | 3880.00 |
| 10 | | 热轧带肋钢筋 (螺纹钢) | Φ25 HRB400E | t | 3950.00 |
| 11 | | 热轧带肋钢筋 (螺纹钢) | Φ28-32 HRB400E | t | 4010.00 |
| 12 | | 热轧带肋钢筋 (盘螺) | Φ6 HRB400E | t | 4410.00 |
| 13 | | 热轧带肋钢筋 (盘螺) | Φ8 HRB400E | t | 4080.00 |
| 14 | | 热轧带肋钢筋 (盘螺) | Φ10 HRB400E | t | 4050.00 |
| 15 | | 热轧带肋钢筋 (螺纹钢) | Φ12 HRB500E | t | 4230.00 |

| 序号 | 编码 | 名称 | 规格型号 | 单位 | 含税价(元) |
|----|----|-------------|--------------------|----|---------|
| 16 | | 热轧带肋钢筋(螺纹钢) | Φ14 HRB500E | t | 4200.00 |
| 17 | | 热轧带肋钢筋(螺纹钢) | Φ16 HRB500E | t | 4170.00 |
| 18 | | 热轧带肋钢筋(螺纹钢) | Φ18 HRB500E | t | 4170.00 |
| 19 | | 热轧带肋钢筋(螺纹钢) | Φ20 HRB500E | t | 4170.00 |
| 20 | | 热轧带肋钢筋(螺纹钢) | Φ22 HRB500E | t | 4110.00 |
| 21 | | 热轧带肋钢筋(螺纹钢) | Φ25 HRB500E | t | 4170.00 |
| 22 | | 热轧光圆钢筋(圆钢) | Φ12-22 HPB300 | t | 4030.00 |
| 23 | | 热轧光圆钢筋(圆钢) | Φ25-32 HPB300 | t | 4180.00 |
| 24 | | 热轧等边角钢 | 30×30×3 Q235B | t | 4120.00 |
| 25 | | 热轧等边角钢 | 40×40×4 Q235B | t | 3780.00 |
| 26 | | 热轧等边角钢 | 50×50×5 Q235B | t | 3750.00 |
| 27 | | 热轧等边角钢 | 63×63×6 Q235B | t | 3710.00 |
| 28 | | 热轧等边角钢 | 70×70×7 Q235B | t | 3710.00 |
| 29 | | 热轧等边角钢 | 80×80×8 Q235B | t | 3710.00 |
| 30 | | 热轧等边角钢 | 90×90×8 Q235B | t | 3710.00 |
| 31 | | 热轧等边角钢 | 100×100×10 Q235B | t | 3940.00 |
| 32 | | 热轧槽钢 | 10# Q235B | t | 3770.00 |
| 33 | | 热轧槽钢 | 16# Q235B | t | 3940.00 |
| 34 | | 热轧槽钢 | 18# Q235B | t | 3950.00 |
| 35 | | 热轧槽钢 | 20# Q235B | t | 3950.00 |
| 36 | | 热轧槽钢 | 22# Q235B | t | 3990.00 |
| 37 | | 热轧槽钢 | 25# Q235B | t | 3930.00 |
| 38 | | 热轧工字钢 | 14# Q235B | t | 4000.00 |
| 39 | | 热轧工字钢 | 16# Q235B | t | 4000.00 |
| 40 | | 热轧工字钢 | 18# Q235B | t | 3980.00 |
| 41 | | 热轧工字钢 | 20# Q235B | t | 3980.00 |
| 42 | | 热轧工字钢 | 25# Q235B | t | 3990.00 |
| 43 | | 热轧工字钢 | 32# Q235B | t | 4230.00 |
| 44 | | 热轧工字钢 | 40# Q235B | t | 4070.00 |
| 45 | | 输送流体用无缝钢管 | 20# Φ57×3.5 | t | 5100.00 |
| 46 | | 输送流体用无缝钢管 | 20# Φ89×4.5 | t | 4880.00 |
| 47 | | 输送流体用无缝钢管 | 20# Φ108×4.5 | t | 4820.00 |
| 48 | | 输送流体用无缝钢管 | 20# Φ133×4.5 | t | 4920.00 |
| 49 | | 输送流体用无缝钢管 | 20# Φ159×6 | t | 4830.00 |
| 50 | | 输送流体用无缝钢管 | 20# Φ219×6 | t | 4930.00 |
| 51 | | 输送流体用无缝钢管 | 20# Φ273×8 | t | 5230.00 |
| 52 | | 输送流体用无缝钢管 | 20# Φ325×9 | t | 5280.00 |
| 53 | | 输送流体用无缝钢管 | 20# Φ377×10 | t | 5380.00 |
| 54 | | 输送流体用无缝钢管 | 20# Φ426×11 | t | 5320.00 |
| 55 | | 冷轧卷 | 0.5×1250×C SPCC | t | 4580.00 |
| 56 | | 冷轧卷 | 0.8×1250×C SPCC | t | 4460.00 |
| 57 | | 冷轧卷 | 1.0×1250×C SPCC | t | 4340.00 |
| 58 | | 冷轧卷 | 1.2×1250×C SPCC | t | 4340.00 |
| 59 | | 冷轧卷 | 1.5×1250×C SPCC | t | 4340.00 |
| 60 | | 冷轧卷 | 2.0×1250×C SPCC | t | 4340.00 |
| 61 | | 冷轧卷 | 1.0×1250×C DC01 | t | 4340.00 |
| 62 | | 镀锌板卷 | 0.5×1000×C DX51D+Z | t | 5020.00 |

| 序号 | 编码 | 名称 | 规格型号 | 单位 | 含税价(元) |
|-----|----|---------|-------------------------|----|---------|
| 63 | | 镀锌板卷 | 0.6×1000×C DX51D+Z | t | 4900.00 |
| 64 | | 镀锌板卷 | 0.7×1000×C DX51D+Z | t | 4770.00 |
| 65 | | 镀锌板卷 | 0.75×1250×C DX51D+Z | t | 4780.00 |
| 66 | | 镀锌板卷 | 0.8×1000×C DX51D+Z | t | 4710.00 |
| 67 | | 镀锌板卷 | 1.0×1250×C DX51D+Z | t | 4650.00 |
| 68 | | 镀锌板卷 | 1.2×1250×C DX51D+Z | t | 4670.00 |
| 69 | | 镀锌板卷 | 1.5×1250×C DX51D+Z | t | 4670.00 |
| 70 | | 镀锌板卷 | 2.0×1250×C DX51D+Z | t | 4700.00 |
| 71 | | 热轧 H 型钢 | 100×100×6×8 Q235B | t | 3610.00 |
| 72 | | 热轧 H 型钢 | 125×125×7×10 Q235B | t | 3480.00 |
| 73 | | 热轧 H 型钢 | 150×150×7×10 Q235B | t | 3530.00 |
| 74 | | 热轧 H 型钢 | 175×175×7×10 Q235B | t | 3670.00 |
| 75 | | 热轧 H 型钢 | 200×200×8×12 Q235B | t | 3660.00 |
| 76 | | 热轧 H 型钢 | 250×125×6×9 Q235B | t | 3600.00 |
| 77 | | 热轧 H 型钢 | 200×100×5.5×8 Q235B | t | 3730.00 |
| 78 | | 热轧 H 型钢 | 294×200×8×12 Q235B | t | 3610.00 |
| 79 | | 热轧 H 型钢 | 350×175×7×11 Q235B | t | 3610.00 |
| 80 | | 热轧 H 型钢 | 250×250×9×14 Q235B | t | 3640.00 |
| 81 | | 热轧 H 型钢 | 400×200×8×13 Q235B | t | 3720.00 |
| 82 | | 热轧 H 型钢 | 300×300×10×15 Q235B | t | 3650.00 |
| 83 | | 热轧 H 型钢 | 350×350×12×19 Q235B | t | 3700.00 |
| 84 | | 热轧 H 型钢 | 340×250×9×14 Q235B | t | 3610.00 |
| 85 | | 热轧 H 型钢 | 588×300×12×20 Q235B | t | 3670.00 |
| 86 | | 热轧 H 型钢 | 700×300×13×24 Q235B | t | 3800.00 |
| 87 | | 普中板 | 10 Q235B | t | 4010.00 |
| 88 | | 普中板 | 12 Q235B | t | 3850.00 |
| 89 | | 普中板 | 14-20 Q235B | t | 3800.00 |
| 90 | | 普厚板 | 30 Q235B | t | 3800.00 |
| 91 | | 普厚板 | 40 Q235B | t | 3830.00 |
| 92 | | 低合金中厚钢板 | 10 Q355B | t | 4210.00 |
| 93 | | 低合金中厚钢板 | 12 Q355B | t | 4060.00 |
| 94 | | 低合金中厚钢板 | 14-20 Q355B | t | 4010.00 |
| 95 | | 热轧板卷 | 2.75×1500×C Q235B | t | 3950.00 |
| 96 | | 热轧板卷 | 3.0×1500×C Q235B | t | 3910.00 |
| 97 | | 热轧板卷 | 3.75×1500×C Q235B | t | 3830.00 |
| 98 | | 热轧板卷 | 4.75-11.75×1500×C Q235B | t | 3800.00 |
| 99 | | 低合金板卷 | 4.75-11.75×1500×C Q355B | t | 3920.00 |
| 100 | | 冷轧带肋钢筋 | 6 CRB600H | t | 4420.00 |
| 101 | | 冷轧带肋钢筋 | 7 CRB600H | t | 4310.00 |
| 102 | | 冷轧带肋钢筋 | 8-10 CRB600H | t | 4210.00 |
| 103 | | 冷轧带肋钢筋 | 11 CRB600H | t | 4390.00 |
| 104 | | 冷轧带肋钢筋 | 12 CRB600H | t | 4390.00 |

三、水泥

| 序号 | 编码 | 名称 | 规格型号 | 单位 | 含税价(元) |
|----|----------|----|---------|----|--------|
| 1 | 04010011 | 水泥 | P.052.5 | t | 464.88 |
| 2 | 04010019 | 水泥 | P.042.5 | t | 423.19 |

注：袋装水泥增加 20 元/吨。

四、预拌混凝土

| 序号 | 编码 | 名称 | 规格型号 | 单位 | 含税价(元) |
|----|----------|----------|-----------|----------------|--------|
| 1 | 80210044 | 预拌混凝土 | C15 (人工砂) | m ³ | 386.75 |
| 2 | 80210048 | 预拌混凝土 | C20 (人工砂) | m ³ | 397.49 |
| 3 | 80210052 | 预拌混凝土 | C25 (人工砂) | m ³ | 409.38 |
| 4 | 80210056 | 预拌混凝土 | C30 (人工砂) | m ³ | 424.21 |
| 5 | 80210058 | 预拌混凝土 | C35 (人工砂) | m ³ | 436.19 |
| 6 | 80210060 | 预拌混凝土 | C40 (人工砂) | m ³ | 450.37 |
| 7 | 80210083 | 预拌混凝土 | C45 (人工砂) | m ³ | 468.91 |
| 8 | 80210085 | 预拌混凝土 | C50 玄武岩石子 | m ³ | 538.59 |
| 9 | 80210061 | 预拌混凝土 | C55 玄武岩石子 | m ³ | 568.67 |
| 10 | 80210063 | 预拌混凝土 | C60 玄武岩石子 | m ³ | 619.33 |
| 11 | 80210033 | 预拌混凝土 | C30 水下 | m ³ | 494.97 |
| 12 | 80210087 | 预拌混凝土 | C35 水下 | m ³ | 504.84 |
| 13 | 80210089 | 预拌混凝土 | C40 水下 | m ³ | 531.04 |
| 14 | 80210091 | 预拌混凝土 | C45 水下 | m ³ | 543.05 |
| 15 | 80210093 | 预拌混凝土 | C50 水下 | m ³ | 582.14 |
| 16 | 80210095 | 预拌混凝土 | C55 水下 | m ³ | 607.83 |
| 17 | 80210097 | 预拌混凝土 | C60 水下 | m ³ | 636.95 |
| 18 | 80210099 | 陶粒混凝土 | LC5.0 | m ³ | 511.29 |
| 19 | 80210101 | 陶粒混凝土 | LC7.5 | m ³ | 531.51 |
| 20 | | 抗渗 | P6 | m ³ | 14.90 |
| 21 | | 抗渗 | P8 | m ³ | 17.81 |
| 22 | | 抗渗 | P10 | m ³ | 19.20 |
| 23 | | 早强 | | m ³ | 16.23 |
| 24 | | 抗冻 | | m ³ | 18.17 |
| 25 | | 膨胀剂 | | m ³ | 18.14 |
| 26 | | 细石 | | m ³ | 19.14 |
| 27 | | 抗裂纤维 | | m ³ | 28.38 |
| 28 | | 防腐剂 | | m ³ | 27.46 |
| 29 | | 阻锈剂 | | m ³ | 29.27 |
| 30 | | 补偿收缩 | | m ³ | 19.84 |
| 31 | | 吊罐 | | m ³ | 24.97 |
| 32 | | 清水混凝土增加 | | m ³ | 39.66 |
| 33 | | 喷射混凝土增加 | | m ³ | 88.26 |
| 34 | | 混凝土天然砂增加 | | m ³ | 29.18 |

五、预拌砂浆

| 序号 | 编码 | 名称 | 规格型号 | 单位 | 含税价(元) |
|----|----------|-------------|---------|----|--------|
| 1 | | 普通干混砌筑砂浆 散装 | DM M5 | t | 270.34 |
| 2 | 80010045 | 普通干混砌筑砂浆 散装 | DM M7.5 | t | 278.97 |
| 3 | 80010047 | 普通干混砌筑砂浆 散装 | DM M10 | t | 287.45 |
| 4 | 80010071 | 普通干混抹灰砂浆 散装 | DP M5 | t | 280.35 |
| 5 | 80010073 | 普通干混抹灰砂浆 散装 | DP M7.5 | t | 288.39 |
| 6 | 80010075 | 普通干混抹灰砂浆 散装 | DP M10 | t | 293.96 |
| 7 | 80070077 | 普通干混抹灰砂浆 散装 | DP M15 | t | 301.83 |
| 8 | 80010051 | 普通干混抹灰砂浆 散装 | DP M20 | t | 312.87 |
| 9 | 80010081 | 聚合物砂浆 散装 | | t | 968.57 |
| 10 | 80010083 | 抗裂砂浆 散装 | | t | 959.12 |

注：预拌砂浆容重参考值为：1.7~1.9吨/立方米，袋装增加20元/吨。

六、门窗

| 序号 | 编码 | 名称 | 规格型号 | 单位 | 含税价(元) |
|----|------------|--------|------------------------------|----------------|--------|
| 1 | | 铝合金平开窗 | 65系列 中空玻璃 6+12A+6 断桥隔热 | m ² | 590.68 |
| 2 | | 铝合金平开窗 | 70系列 中空玻璃 6+12A+6 断桥隔热 | m ² | 624.66 |
| 3 | | 铝合金推拉窗 | 80系列 中空玻璃 6+12A+6 断桥隔热 | m ² | 531.23 |
| 4 | | 铝合金推拉窗 | 85系列 中空玻璃 6+12A+6 断桥隔热 | m ² | 549.52 |
| 5 | | 铝合金推拉窗 | 90系列 中空玻璃 6+12A+6 断桥隔热 | m ² | 567.82 |
| 6 | | 铝合金平开窗 | 65系列 中空玻璃 5+12A+5+12A+5 断桥隔热 | m ² | 638.71 |
| 7 | | 铝合金平开窗 | 70系列 中空玻璃 5+12A+5+12A+5 断桥隔热 | m ² | 673.66 |
| 8 | | 铝合金推拉窗 | 80系列 中空玻璃 5+12A+5+12A+5 断桥隔热 | m ² | 566.84 |
| 9 | | 塑钢平开窗 | 60系列 中空玻璃 6+12A+6 | m ² | 528.27 |
| 10 | | 塑钢平开窗 | 65系列 中空玻璃 5+12A+5+12A+5 | m ² | 594.91 |
| 11 | | 塑钢平开窗 | 70系列 中空玻璃 5+12A+5+12A+5 | m ² | 621.37 |
| 12 | | 百叶窗 | 铝合金 | m ² | 284.24 |
| 13 | 0111210001 | 固定纱窗 | 不锈钢窗纱 | m ² | 134.29 |
| 14 | | 固定纱窗 | 尼龙窗纱 | m ² | 113.70 |
| 15 | | 隐形纱窗 | 尼龙窗纱 | m ² | 96.38 |
| 16 | 0135050001 | 防护网 | 不锈钢 | m ² | 124.47 |
| 17 | | 防护网 | 铝合金 | m ² | 171.10 |
| 18 | | 铝合金平开门 | 隔热 55系列 中空玻璃 6+12A+6 | m ² | 730.84 |
| 19 | | 铝合金平开门 | 隔热 65系列 中空玻璃 5+12A+5+12A+5 | m ² | 768.41 |
| 20 | | 铝合金平开门 | 隔热 70系列 中空玻璃 5+12A+5+12A+5 | m ² | 808.26 |
| 21 | | 铝合金弹簧门 | 100系列 单玻 5mm | m ² | 700.46 |
| 22 | | 铝合金弹簧门 | 100系列 中空玻璃 5+12A+5 断桥隔热 | m ² | 740.65 |
| 23 | | 铝合金推拉门 | 隔热 80系列 中空玻璃 6+12A+6 | m ² | 633.16 |
| 24 | | 铝合金推拉门 | 隔热 90系列 中空玻璃 6+12A+6 | m ² | 662.90 |
| 25 | | 塑钢推拉门 | 88系列 中空玻璃 6+12A+6 | m ² | 567.47 |
| 26 | | 塑钢平开门 | 60系列 中空玻璃 6+12A+6 | m ² | 556.68 |
| 27 | | 铝合金卷帘门 | 不含电机 | m ² | 306.39 |

| 序号 | 编码 | 名称 | 规格型号 | 单位 | 含税价(元) |
|----|----|------------|---|----------------|---------|
| 28 | | 特级防火卷帘门 | 无机纤维复合, 双轨双帘, 不含电机 | m ² | 392.03 |
| 29 | | 钢质防火门 | 甲级(高度≤2300mm, 双扇宽度≤2100mm, 单扇宽度≤1000mm) | m ² | 506.70 |
| 30 | | 钢质防火门 | 乙级(高度≤2300mm, 双扇宽度≤2100mm, 单扇宽度≤1000mm) | m ² | 492.98 |
| 31 | | 钢质防火门 | 丙级(高度≤2300mm, 双扇宽度≤2100mm, 单扇宽度≤1000mm) | m ² | 477.30 |
| 32 | | 木质防火门 | 甲级(高度≤2300mm, 双扇宽度≤2100mm, 单扇宽度≤1000mm) | m ² | 466.52 |
| 33 | | 木质防火门 | 乙级(高度≤2300mm, 双扇宽度≤2100mm, 单扇宽度≤1000mm) | m ² | 445.94 |
| 34 | | 木质防火门 | 丙级(高度≤2300mm, 双扇宽度≤2100mm, 单扇宽度≤1000mm) | m ² | 434.18 |
| 35 | | 钢质单开防盗门 | 不带上亮, 1100mm×2300mm | 樘 | 1186.88 |
| 36 | | 钢质双开防盗门 | 不带上亮, 2100mm×2300mm | 樘 | 1639.67 |
| 37 | | 钢质防火防盗门 | 不带上亮 | m ² | 527.28 |
| 38 | | 窗用无动力自然通风器 | | 个 | 156.81 |
| 39 | | 窗内倒五金件增加费 | | m ² | 57.83 |
| 40 | | 耐火门窗增加费 | 耐火完整性 不低于 30 分钟 | m ² | 101.93 |
| 41 | | 耐火门窗增加费 | 耐火完整性 不低于 60 分钟 | m ² | 168.57 |

七、保温材料

| 序号 | 编码 | 名称 | 规格型号 | 单位 | 含税价(元) |
|----|----|--------------------|-------------------------|----------------|---------|
| 1 | | 绝热用挤塑聚苯乙烯泡沫塑料(XPS) | B1级、30kg/m ³ | m ³ | 477.88 |
| 2 | | 绝热用挤塑聚苯乙烯泡沫塑料(XPS) | B2级、30kg/m ³ | m ³ | 419.20 |
| 3 | | 绝热用挤塑聚苯乙烯泡沫塑料(XPS) | 普通、30kg/m ³ | m ³ | 335.37 |
| 4 | | 绝热用模塑聚苯乙烯泡沫塑料(EPS) | B1级、18kg/m ³ | m ³ | 268.29 |
| 5 | | 岩棉板 | A级、80kg/m ³ | m ³ | 304.95 |
| 6 | | 岩棉板 | A级、100kg/m ³ | m ³ | 343.08 |
| 7 | | 岩棉板 | A级、120kg/m ³ | m ³ | 411.69 |
| 8 | | 岩棉板 | A级、140kg/m ³ | m ³ | 480.30 |
| 9 | | 聚氨酯发泡 | 40kg/m ³ | m ³ | 1089.92 |
| 10 | | 耐碱网格布 | 160g/m ² | m ² | 1.68 |
| 11 | | 塑料护角 | 带网格布 | m | 1.34 |
| 12 | | 塑料滴水线 | 带网格布 | m | 1.42 |

八、防水材料

| 序号 | 编码 | 名称 | 规格型号 | 单位 | 含税价(元) |
|----|----|-------------|---------------------|----------------|--------|
| 1 | | 弹性体改性沥青防水卷材 | SBS I PY PE PE 3mm | m ² | 19.14 |
| 2 | | 弹性体改性沥青防水卷材 | SBS II PY PE PE 3mm | m ² | 21.26 |
| 3 | | 弹性体改性沥青防水卷材 | SBS I PY PE PE 4mm | m ² | 22.86 |
| 4 | | 弹性体改性沥青防水卷材 | SBS II PY PE PE 4mm | m ² | 25.52 |

| 序号 | 编码 | 名称 | 规格型号 | 单位 | 含税价(元) |
|----|----|----------------|---------------------|----------------|--------|
| 5 | | 弹性体改性沥青防水卷材 | SBS I PY PE S 3mm | m ² | 19.83 |
| 6 | | 弹性体改性沥青防水卷材 | SBS II PY PE S 3mm | m ² | 21.96 |
| 7 | | 弹性体改性沥青防水卷材 | SBS I PY PE S 4mm | m ² | 23.52 |
| 8 | | 弹性体改性沥青防水卷材 | SBS II PY PE S 4mm | m ² | 26.20 |
| 9 | | 弹性体改性沥青防水卷材 | SBS I PY PE M 3mm | m ² | 20.97 |
| 10 | | 弹性体改性沥青防水卷材 | SBS II PY PE M 3mm | m ² | 23.10 |
| 11 | | 弹性体改性沥青防水卷材 | SBS I PY PE M 4mm | m ² | 24.67 |
| 12 | | 弹性体改性沥青防水卷材 | SBS II PY PE M 4mm | m ² | 27.35 |
| 13 | | 耐根穿刺防水卷材(化学阻根) | SBS II PY PE PE 4mm | m ² | 32.73 |
| 14 | | 自粘聚合物改性沥青防水卷材 | N类 I PET 1.5mm | m ² | 17.01 |
| 15 | | 自粘聚合物改性沥青防水卷材 | N类 I PET 2.0mm | m ² | 19.15 |
| 16 | | 自粘聚合物改性沥青防水卷材 | PY类 I PE 3mm | m ² | 21.80 |
| 17 | | 自粘聚合物改性沥青防水卷材 | PY类 I S 3mm | m ² | 22.58 |
| 18 | | 自粘聚合物改性沥青防水卷材 | PY类 I PE 4mm | m ² | 26.13 |
| 19 | | 自粘聚合物改性沥青防水卷材 | PY类 I S 4mm | m ² | 26.82 |
| 20 | | 自粘聚合物改性沥青防水卷材 | PY类 II PE 3mm | m ² | 24.40 |
| 21 | | 自粘聚合物改性沥青防水卷材 | PY类 II S 3mm | m ² | 25.10 |
| 22 | | 自粘聚合物改性沥青防水卷材 | PY类 II PE 4mm | m ² | 28.72 |
| 23 | | 自粘聚合物改性沥青防水卷材 | PY类 II S 4mm | m ² | 29.42 |
| 24 | | 湿铺防水卷材 | 高分子膜基 E类 1.5mm | m ² | 16.69 |
| 25 | | 湿铺防水卷材 | 高分子膜基 E类 2.0mm | m ² | 18.87 |
| 26 | | 湿铺防水卷材 | 高分子膜基 H类 1.5mm | m ² | 15.03 |
| 27 | | 湿铺防水卷材 | 高分子膜基 H类 2.0mm | m ² | 16.98 |
| 28 | | 湿铺防水卷材 | PY类 S 3.0mm | m ² | 24.13 |
| 29 | | 湿铺防水卷材 | PY类 D 3.0mm | m ² | 26.48 |
| 30 | | 预铺防水卷材 | PY类 4mm | m ² | 30.19 |
| 31 | | 聚合物水泥防水涂料(JS) | II型 | kg | 6.81 |
| 32 | | 聚氨酯防水涂料 | S(单组分) | kg | 10.45 |
| 33 | | 聚氨酯防水涂料 | M(多组分) | kg | 9.69 |

九、模板材

| 序号 | 编码 | 名称 | 规格型号 | 单位 | 含税价(元) |
|----|----|----------|--------------------|----------------|---------|
| 1 | | 木方、板材 | | m ³ | 1993.03 |
| 2 | | 木胶合板(覆膜) | 2440mm×1220mm×12mm | m ² | 31.93 |
| 3 | | 木胶合板(覆膜) | 2440mm×1220mm×15mm | m ² | 36.52 |
| 4 | | 木胶合板(覆膜) | 1830mm×915mm×12mm | m ² | 34.37 |
| 5 | | 木胶合板(覆膜) | 1830mm×915mm×15mm | m ² | 39.36 |

十、装饰材料

| 序号 | 编码 | 名称 | 规格型号 | 单位 | 含税价(元) |
|---------------------|----|---------|------|----------------|--------|
| 1. 大理石(不含加工工艺、六面防护) | | | | | |
| 1 | | 啡网纹 | 20mm | m ² | 405.64 |
| 2 | | 啡网纹 | 25mm | m ² | 451.61 |
| 3 | | 金线/金碧米黄 | 20mm | m ² | 246.90 |

| 序号 | 编码 | 名称 | 规格型号 | 单位 | 含税价(元) |
|----------------------|----|-----------|-------------|----------------|---------|
| 4 | | 金线/金碧米黄 | 25mm | m ² | 290.02 |
| 5 | | 世纪米黄 | 20mm | m ² | 467.79 |
| 6 | | 世纪米黄 | 25mm | m ² | 540.07 |
| 7 | | 莎安娜米黄 | 20mm | m ² | 970.30 |
| 8 | | 莎安娜米黄 | 25mm | m ² | 1013.40 |
| 9 | | 贵州木纹 | 20mm | m ² | 370.41 |
| 10 | | 贵州木纹 | 25mm | m ² | 413.11 |
| 11 | | 意大利木纹 | 20mm | m ² | 1113.32 |
| 12 | | 意大利木纹 | 25mm | m ² | 1094.35 |
| 13 | | 萨那云灰 | 20mm | m ² | 547.33 |
| 14 | | 比萨灰 | 20mm | m ² | 525.68 |
| 15 | | 新亚米黄 | 20mm | m ² | 513.17 |
| 2. 花岗岩 (不含加工工艺、六面防护) | | | | | |
| 1 | | 莱州白麻 | 20mm | m ² | 173.11 |
| 2 | | 莱州白麻 | 25mm | m ² | 189.71 |
| 3 | | 莱州白麻 | 30mm | m ² | 215.96 |
| 4 | | 灰麻 | 20mm | m ² | 141.88 |
| 5 | | 灰麻 | 25mm | m ² | 164.48 |
| 6 | | 灰麻 | 30mm | m ² | 194.02 |
| 7 | | 五莲红 | 20mm | m ² | 121.24 |
| 8 | | 五莲红 | 25mm | m ² | 136.37 |
| 9 | | 五莲红 | 30mm | m ² | 150.17 |
| 10 | | 石岛红 | 20mm | m ² | 167.61 |
| 11 | | 石岛红 | 25mm | m ² | 178.85 |
| 12 | | 石岛红 | 30mm | m ² | 195.86 |
| 13 | | 樱花红 | 20mm | m ² | 120.65 |
| 14 | | 樱花红 | 25mm | m ² | 133.86 |
| 15 | | 樱花红 | 30mm | m ² | 153.62 |
| 16 | | 黄金麻 | 20mm | m ² | 219.33 |
| 17 | | 黄金麻 | 25mm | m ² | 268.50 |
| 18 | | 黄金麻 | 30mm | m ² | 296.67 |
| 19 | | 中国黑 | 20mm | m ² | 213.38 |
| 20 | | 中国黑 | 25mm | m ² | 222.34 |
| 21 | | 黑金砂 | 20mm | m ² | 337.61 |
| 22 | | 黑金砂 | 25mm | m ² | 404.37 |
| 23 | | 啡钻 | 20mm | m ² | 326.08 |
| 24 | | 啡钻 | 25mm | m ² | 346.08 |
| 25 | | 英国棕 | 20mm | m ² | 326.83 |
| 26 | | 英国棕 | 25mm | m ² | 350.21 |
| 3. 人造石 (不含加工工艺) | | | | | |
| 1 | | 人造石 (岗石) | 14mm | m ² | 291.32 |
| 2 | | 人造石 (石英石) | 15mm | m ² | 516.44 |
| 加工工艺 | | | | | |
| 3 | | 石材倒角 | | m | 9.00 |
| 4 | | 石材磨单边 | | m | 9.82 |
| 5 | | 石材开槽 | 3mm×5mm×3mm | m | 6.31 |

| 序号 | 编码 | 名称 | 规格型号 | 单位 | 含税价(元) |
|------------|----|---------|---------------------|----------------|--------|
| 6 | | 石材结晶 | | m ² | 57.37 |
| 7 | | 荔枝面处理 | | m ² | 20.36 |
| 8 | | 火烧面处理 | | m ² | 19.16 |
| 4. 木制品及龙骨 | | | | | |
| 1 | | 细木工板松木芯 | 1220×2440×18 | m ² | 50.84 |
| 2 | | 细木工板桐木芯 | 1220×2440×18 | m ² | 53.24 |
| 3 | | 三夹板 | 1220×2440×3 | m ² | 29.17 |
| 4 | | 五夹板 | 1220×2440×5 | m ² | 30.58 |
| 5 | | 九夹板 | 1220×2440×9 | m ² | 33.63 |
| 6 | | 十二夹板 | 1220×2440×12 | m ² | 38.53 |
| 7 | | 欧松板 | 1220×2440×9 | m ² | 30.05 |
| 8 | | 欧松板 | 1220×2440×12 | m ² | 35.41 |
| 9 | | 欧松板 | 1220×2440×15 | m ² | 43.05 |
| 10 | | 欧松板 | 1220×2440×18 | m ² | 50.98 |
| 11 | | 阻燃胶合板 | 1220×2440×9 B1 级 | m ² | 35.11 |
| 12 | | 阻燃胶合板 | 1220×2440×12 B1 级 | m ² | 43.18 |
| 13 | | 阻燃胶合板 | 1220×2440×15 B1 级 | m ² | 52.23 |
| 14 | | 阻燃胶合板 | 1220×2440×18 B1 级 | m ² | 59.06 |
| 15 | | 主龙骨 | CB38×12×1.0 | m | 5.27 |
| 16 | | 主龙骨 | CS50×15×1.2 | m | 7.80 |
| 17 | | 付龙骨 | CB50×19×0.5 | m | 4.75 |
| 18 | | 主龙骨 | CS60×27×1.2 | m | 11.80 |
| 19 | | 付龙骨 | CB60×27×0.6 | m | 6.71 |
| 5. 金属饰面 | | | | | |
| 1 | | 铝单板 | 粉末喷涂, 2.0mm | m ² | 243.82 |
| 2 | | 铝单板 | 粉末喷涂, 2.5mm | m ² | 261.18 |
| 3 | | 铝单板 | 粉末喷涂, 3.0mm | m ² | 288.89 |
| 4 | | 铝单板 | 木纹转印, 2.0mm | m ² | 304.92 |
| 5 | | 铝单板 | 木纹转印, 2.5mm | m ² | 321.08 |
| 6 | | 铝单板 | 木纹转印, 3.0mm | m ² | 337.89 |
| 7 | | 铝单板 | 氟碳喷涂, 2.0mm | m ² | 255.86 |
| 8 | | 铝单板 | 氟碳喷涂, 2.5mm | m ² | 301.78 |
| 9 | | 铝单板 | 氟碳喷涂, 3.0mm | m ² | 312.81 |
| 10 | | 铝扣板 | 300×300×0.6, 聚酯粉末喷涂 | m ² | 86.52 |
| 11 | | 铝扣板 | 300×300×1, 聚酯粉末喷涂 | m ² | 110.88 |
| 12 | | 铝格栅 | 40×10×100×0.4 | m ² | 72.56 |
| 13 | | 铝方通 | 50×80×1.0, 粉末喷涂 | m | 22.55 |
| 14 | | 铝方通 | 50×100×1.2, 粉末喷涂 | m | 31.28 |
| 15 | | 铝方通 | 50×80×1.0, 氟碳喷涂 | m | 29.54 |
| 16 | | 铝方通 | 50×100×1.2, 氟碳喷涂 | m | 34.28 |
| 6. 复合饰面及其他 | | | | | |
| 1 | | 抗倍特板 | 1220×2440×12 | m ² | 229.67 |
| 2 | | 铝塑板 | 18 丝 | m ² | 60.58 |
| 3 | | 铝塑板 | 21 丝 | m ² | 62.88 |
| 4 | | 铝塑板 | 30 丝 | m ² | 90.92 |
| 5 | | 矿棉板 | 600×600×14mm | m ² | 53.61 |

| 序号 | 编码 | 名称 | 规格型号 | 单位 | 含税价(元) |
|----|----|---------|--------------|----------------|--------|
| 6 | | 矿棉板 | 600×600×16mm | m ² | 67.69 |
| 7 | | 硅钙板 | 600×600×14mm | m ² | 31.31 |
| 8 | | 硅钙板 | 600×600×16mm | m ² | 35.33 |
| 9 | | 普通面纸石膏板 | 9.5mm | m ² | 12.14 |
| 10 | | 普通面纸石膏板 | 12mm | m ² | 14.48 |
| 11 | | 防水石膏板 | 9.5mm | m ² | 19.01 |
| 12 | | 防水石膏板 | 12mm | m ² | 21.25 |
| 13 | | 耐潮石膏板 | 9.5mm | m ² | 15.94 |
| 14 | | 耐潮石膏板 | 12mm | m ² | 19.44 |

十一、安装材料

| 序号 | 编码 | 名称 | 规格型号 | 单位 | 含税价(元) |
|----|----|-------------------|--------------|----|---------|
| 1 | | 热镀锌钢管 | DN15 | 吨 | 5570.00 |
| 2 | | 热镀锌钢管 | DN20 | 吨 | 5470.00 |
| 3 | | 热镀锌钢管 | DN25 | 吨 | 5240.00 |
| 4 | | 热镀锌钢管 | DN32 | 吨 | 5210.00 |
| 5 | | 热镀锌钢管 | DN40 | 吨 | 5140.00 |
| 6 | | 热镀锌钢管 | DN50 | 吨 | 5080.00 |
| 7 | | 热镀锌钢管 | DN65 | 吨 | 4890.00 |
| 8 | | 热镀锌钢管 | DN80 | 吨 | 4870.00 |
| 9 | | 热镀锌钢管 | DN100 | 吨 | 4870.00 |
| 10 | | 热镀锌钢管 | DN125 | 吨 | 5170.00 |
| 11 | | 热镀锌钢管 | DN150 | 吨 | 5190.00 |
| 12 | | 热镀锌钢管 | DN200 | 吨 | 5290.00 |
| 13 | | 甲型单栓室内消火栓箱 | SG24A65-P | 套 | 417.90 |
| 14 | | 薄型单栓室内消火栓箱 | SG16A65-J | 套 | 518.40 |
| 15 | | 薄型单栓带消防软管卷盘消火栓箱 | SG16B65Z-J | 套 | 681.58 |
| 16 | | 甲型单栓带消防软管卷盘消火栓箱 | SG24B65Z-J | 套 | 754.21 |
| 17 | | 薄型单栓带轻便消防水龙组合式消防柜 | SG16D65Z-J | 套 | 863.66 |
| 18 | | 单栓带轻便消防水龙组合式消防柜 | SG24D65Z-J | 套 | 894.51 |
| 19 | | 薄型单栓带消防软管卷盘组合式消防柜 | SG16E65Z-J | 套 | 960.18 |
| 20 | | 乙型单栓带灭火器箱组合式消防柜 | SG24E65Z-J | 套 | 1017.89 |
| 21 | | 手提式 ABC 干粉灭火器 | 2KG | 具 | 43.06 |
| 22 | | 手提式 ABC 干粉灭火器 | 3KG | 具 | 52.45 |
| 23 | | 手提式 ABC 干粉灭火器 | 4KG | 具 | 63.32 |
| 24 | | 悬挂式超细干粉灭火器 | 3KG | 具 | 428.14 |
| 25 | | 悬挂式超细干粉灭火器 | 8KG | 具 | 732.57 |
| 26 | | 悬挂式超细干粉灭火器 | 10KG | 具 | 959.90 |
| 27 | | 推车式干粉灭火器 | 35KG | 具 | 568.58 |
| 28 | | 68℃直立型喷头 | DN15 | 个 | 7.43 |
| 29 | | 消防水泵接合器 | SQX100-1.6 | 个 | 1225.59 |
| 30 | | 消防水泵接合器 | SQX150-1.6 | 个 | 1887.89 |
| 31 | | 消防水泵接合器 | SQS100-1.6 | 个 | 1145.00 |
| 32 | | 消防水泵接合器 | SQS150-1.6 | 个 | 1764.85 |
| 33 | | 室外地上式消火栓 | SS100/65-1.6 | 个 | 1134.59 |
| 34 | | 室外地下式消火栓 | SA100/65-1.6 | 个 | 1115.61 |

| 序号 | 编码 | 名称 | 规格型号 | 单位 | 含税价(元) |
|----|----|---------------------------------|---------------------|----------------|---------|
| 35 | | 沟槽式信号蝶阀 | 球墨铸铁 DN65 | 个 | 125.37 |
| 36 | | 沟槽式信号蝶阀 | 球墨铸铁 DN80 | 个 | 128.36 |
| 37 | | 沟槽式信号蝶阀 | 球墨铸铁 DN100 | 个 | 162.19 |
| 38 | | 沟槽式信号蝶阀 | 球墨铸铁 DN150 | 个 | 221.89 |
| 39 | | 沟槽式信号蝶阀 | 球墨铸铁 DN200 | 个 | 551.23 |
| 40 | | 冷热水用耐热聚乙烯 (PE-RT) 管材 (PERT 地暖管) | S4 De20×2.3mm | m | 2.66 |
| 41 | | 冷热水用耐热聚乙烯 (PE-RT) 管材 (PERT 地暖管) | S4 De25×2.8mm | m | 5.78 |
| 42 | | 冷热水用耐热聚乙烯 (PE-RT) 管材 (PERT 地暖管) | S4 De32×3.6mm | m | 8.38 |
| 43 | | 建筑排水用高密度聚乙烯 (HDPE) 管材 | de 75×3.0 | m | 16.80 |
| 44 | | 建筑排水用高密度聚乙烯 (HDPE) 管材 | de 110×4.2 | m | 33.47 |
| 45 | | 建筑排水用高密度聚乙烯 (HDPE) 管材 | de 160×6.2 | m | 56.88 |
| 46 | | 玻璃棉管壳 | 40kg/m ³ | m ³ | 413.48 |
| 47 | | 玻璃棉管壳 | 50kg/m ³ | m ³ | 457.46 |
| 48 | | 玻璃棉保温板 | 40kg/m ³ | m ³ | 335.54 |
| 49 | | 玻璃棉保温板 | 50kg/m ³ | m ³ | 404.75 |
| 50 | | 玻璃棉保温板 | 60kg/m ³ | m ³ | 470.31 |
| 51 | | 橡塑保温管壳 | B1 | m ³ | 1170.96 |
| 52 | | 橡塑保温板 | B1 | m ³ | 1102.40 |
| 53 | | 自动排气阀 | DN15 | 个 | 21.79 |
| 54 | | 自动排气阀 | DN20 | 个 | 23.48 |
| 55 | | 自动排气阀 | DN25 | 个 | 26.87 |
| 56 | | 建筑用绝缘电工套管 (刚性阻燃塑料管) | 公称口径 16 | m | 1.34 |
| 57 | | 建筑用绝缘电工套管 (刚性阻燃塑料管) | 公称口径 20 | m | 1.87 |
| 58 | | 建筑用绝缘电工套管 (刚性阻燃塑料管) | 公称口径 25 | m | 2.53 |
| 59 | | 建筑用绝缘电工套管 (刚性阻燃塑料管) | 公称口径 32 | m | 3.64 |
| 60 | | 建筑用绝缘电工套管 (刚性阻燃塑料管) | 公称口径 40 | m | 5.35 |
| 61 | | 建筑用绝缘电工套管 (刚性阻燃塑料管) | 公称口径 50 | m | 6.62 |
| 62 | | JDG 穿线管 | 公称口径 16 壁厚 1.2mm | m | 3.28 |
| 63 | | JDG 穿线管 | 公称口径 20 壁厚 1.2mm | m | 4.13 |
| 64 | | JDG 穿线管 | 公称口径 25 壁厚 1.2mm | m | 5.12 |
| 65 | | JDG 穿线管 | 公称口径 32 壁厚 1.2mm | m | 6.74 |
| 66 | | JDG 穿线管 | 公称口径 40 壁厚 1.2mm | m | 8.44 |
| 67 | | JDG 穿线管 | 公称口径 50 壁厚 1.2mm | m | 10.72 |
| 68 | | JDG 穿线管 | 公称口径 16 壁厚 1.6mm | m | 4.52 |
| 69 | | JDG 穿线管 | 公称口径 20 壁厚 1.6mm | m | 5.88 |
| 70 | | JDG 穿线管 | 公称口径 25 壁厚 1.6mm | m | 7.46 |
| 71 | | JDG 穿线管 | 公称口径 32 壁厚 1.6mm | m | 9.70 |
| 72 | | JDG 穿线管 | 公称口径 40 壁厚 1.6mm | m | 12.23 |
| 73 | | JDG 穿线管 | 公称口径 50 壁厚 1.6mm | m | 15.36 |
| 74 | | 热浸锌钢制桥架 | 75×50 厚度 1.0mm | m | 30.19 |
| 75 | | 热浸锌钢制桥架 | 100×50 厚度 1.0mm | m | 35.12 |
| 76 | | 热浸锌钢制桥架 | 100×75 厚度 1.0mm | m | 40.14 |
| 77 | | 热浸锌钢制桥架 | 100×100 厚度 1.0mm | m | 46.09 |
| 78 | | 热浸锌钢制桥架 | 150×50 厚度 1.0mm | m | 45.96 |
| 79 | | 热浸锌钢制桥架 | 150×75 厚度 1.0mm | m | 49.85 |
| 80 | | 热浸锌钢制桥架 | 150×100 厚度 1.0mm | m | 54.90 |
| 81 | | 热浸锌钢制桥架 | 200×100 厚度 1.2mm | m | 74.70 |

| 序号 | 编码 | 名称 | 规格型号 | 单位 | 含税价(元) |
|-----|----|----------------|------------------|----|--------|
| 82 | | 热浸锌钢制桥架 | 200×150 厚度 1.2mm | m | 87.15 |
| 83 | | 热浸锌钢制桥架 | 300×100 厚度 1.2mm | m | 94.91 |
| 84 | | 热浸锌钢制桥架 | 300×150 厚度 1.2mm | m | 107.08 |
| 85 | | 热浸锌钢制桥架 | 300×200 厚度 1.2mm | m | 119.51 |
| 86 | | 热浸锌钢制桥架 | 400×100 厚度 1.5mm | m | 136.68 |
| 87 | | 热浸锌钢制桥架 | 400×150 厚度 1.5mm | m | 151.63 |
| 88 | | 热浸锌钢制桥架 | 400×200 厚度 1.5mm | m | 165.97 |
| 89 | | 热浸锌钢制桥架 | 500×100 厚度 1.5mm | m | 165.38 |
| 90 | | 热浸锌钢制桥架 | 500×150 厚度 1.5mm | m | 176.59 |
| 91 | | 热浸锌钢制桥架 | 500×200 厚度 1.5mm | m | 195.03 |
| 92 | | 热浸锌钢制桥架 | 600×100 厚度 2.0mm | m | 252.23 |
| 93 | | 热浸锌钢制桥架 | 600×150 厚度 2.0mm | m | 270.26 |
| 94 | | 热浸锌钢制桥架 | 600×200 厚度 2.0mm | m | 289.43 |
| 95 | | 热浸锌钢制桥架 | 800×100 厚度 2.0mm | m | 316.40 |
| 96 | | 热浸锌钢制桥架 | 800×150 厚度 2.0mm | m | 339.12 |
| 97 | | 热浸锌钢制桥架 | 800×200 厚度 2.0mm | m | 363.62 |
| 98 | | 铜芯绝缘导线 | BV-1.5 | m | 1.30 |
| 99 | | 铜芯绝缘导线 | BV-2.5 | m | 2.10 |
| 100 | | 铜芯绝缘导线 | BV-4 | m | 3.33 |
| 101 | | 铜芯绝缘导线 | BV-6 | m | 5.02 |
| 102 | | 铜芯绝缘导线 | BV-10 | m | 8.29 |
| 103 | | 铜芯绝缘导线 | BV-16 | m | 13.19 |
| 104 | | 铜芯绝缘导线 | BV-25 | m | 20.88 |
| 105 | | 阻燃铜芯绝缘导线 | ZR-BV-1.5 | m | 1.33 |
| 106 | | 阻燃铜芯绝缘导线 | ZR-BV-2.5 | m | 2.17 |
| 107 | | 阻燃铜芯绝缘导线 | ZR-BV-4 | m | 3.42 |
| 108 | | 阻燃铜芯绝缘导线 | ZR-BV-6 | m | 5.12 |
| 109 | | 阻燃铜芯绝缘导线 | ZR-BV-10 | m | 8.54 |
| 110 | | 阻燃铜芯绝缘导线 | ZR-BV-16 | m | 13.60 |
| 111 | | 阻燃铜芯绝缘导线 | ZR-BV-25 | m | 21.58 |
| 112 | | 耐火铜芯绝缘导线 | NH-BV-1.5 | m | 1.56 |
| 113 | | 耐火铜芯绝缘导线 | NH-BV-2.5 | m | 2.37 |
| 114 | | 耐火铜芯绝缘导线 | NH-BV-4 | m | 3.73 |
| 115 | | 耐火铜芯绝缘导线 | NH-BV-6 | m | 5.57 |
| 116 | | 耐火铜芯绝缘导线 | NH-BV-10 | m | 9.41 |
| 117 | | 耐火铜芯绝缘导线 | NH-BV-16 | m | 14.34 |
| 118 | | 耐火铜芯绝缘导线 | NH-BV-25 | m | 22.44 |
| 119 | | 低烟无卤阻燃交联绝缘电线 | WDZC -BYJ-1.5 | m | 1.54 |
| 120 | | 低烟无卤阻燃交联绝缘电线 | WDZC-BYJ-2.5 | m | 2.37 |
| 121 | | 低烟无卤阻燃交联绝缘电线 | WDZC-BYJ-4 | m | 3.66 |
| 122 | | 低烟无卤阻燃交联绝缘电线 | WDZC-BYJ-6 | m | 5.26 |
| 123 | | 低烟无卤阻燃交联绝缘电线 | WDZC-BYJ-10 | m | 9.07 |
| 124 | | 低烟无卤阻燃交联绝缘电线 | WDZC-BYJ-16 | m | 14.03 |
| 125 | | 低烟无卤阻燃交联绝缘电线 | WDZC-BYJ-25 | m | 22.20 |
| 126 | | 低烟无卤阻燃耐火交联绝缘电线 | WDZN-BYJ-1.5 | m | 1.73 |
| 127 | | 低烟无卤阻燃耐火交联绝缘电线 | WDZN-BYJ-2.5 | m | 2.60 |
| 128 | | 低烟无卤阻燃耐火交联绝缘电线 | WDZN-BYJ-4 | m | 3.93 |

| 序号 | 编码 | 名称 | 规格型号 | 单位 | 含税价(元) |
|-----|----|---------------------|----------------------------|----|--------|
| 129 | | 低烟无卤阻燃耐火交联绝缘电线 | WDZN-BYJ-6 | m | 5.72 |
| 130 | | 低烟无卤阻燃耐火交联绝缘电线 | WDZN-BYJ-10 | m | 9.72 |
| 131 | | 低烟无卤阻燃耐火交联绝缘电线 | WDZN-BYJ-16 | m | 14.83 |
| 132 | | 低烟无卤阻燃耐火交联绝缘电线 | WDZN-BYJ-25 | m | 23.26 |
| 133 | | 交联聚乙烯绝缘聚氯乙烯护套电力电缆 | YJV-0.6/1KV-5×10 | m | 47.08 |
| 134 | | 交联聚乙烯绝缘聚氯乙烯护套电力电缆 | YJV-0.6/1KV-5×16 | m | 70.13 |
| 135 | | 交联聚乙烯绝缘聚氯乙烯护套电力电缆 | YJV-0.6/1KV-3×25+2×16 | m | 92.71 |
| 136 | | 交联聚乙烯绝缘聚氯乙烯护套电力电缆 | YJV-0.6/1KV-3×35+2×16 | m | 113.81 |
| 137 | | 交联聚乙烯绝缘聚氯乙烯护套电力电缆 | YJV-0.6/1KV-3×50+2×25 | m | 157.33 |
| 138 | | 交联聚乙烯绝缘聚氯乙烯护套电力电缆 | YJV-0.6/1KV-3×70+2×35 | m | 222.97 |
| 139 | | 交联聚乙烯绝缘聚氯乙烯护套电力电缆 | YJV-0.6/1KV-3×95+2×50 | m | 305.05 |
| 140 | | 交联聚乙烯绝缘聚氯乙烯护套电力电缆 | YJV-0.6/1KV-3×120+2×70 | m | 401.46 |
| 141 | | 交联聚乙烯绝缘聚氯乙烯护套电力电缆 | YJV-0.6/1KV-3×150+2×70 | m | 470.06 |
| 142 | | 交联聚乙烯绝缘聚氯乙烯护套电力电缆 | YJV-0.6/1KV-3×185+2×95 | m | 589.38 |
| 143 | | 交联聚乙烯绝缘聚氯乙烯护套电力电缆 | YJV-0.6/1KV-3×240+2×120 | m | 774.36 |
| 144 | | 交联聚乙烯绝缘聚氯乙烯护套电力电缆 | YJV-0.6/1KV-4×25+1×16 | m | 97.12 |
| 145 | | 交联聚乙烯绝缘聚氯乙烯护套电力电缆 | YJV-0.6/1KV-4×35+1×16 | m | 130.32 |
| 146 | | 交联聚乙烯绝缘聚氯乙烯护套电力电缆 | YJV-0.6/1KV-4×50+1×25 | m | 181.06 |
| 147 | | 交联聚乙烯绝缘聚氯乙烯护套电力电缆 | YJV-0.6/1KV-4×70+1×35 | m | 251.45 |
| 148 | | 交联聚乙烯绝缘聚氯乙烯护套电力电缆 | YJV-0.6/1KV-4×95+1×50 | m | 344.04 |
| 149 | | 交联聚乙烯绝缘聚氯乙烯护套电力电缆 | YJV-0.6/1KV-4×120+1×70 | m | 440.25 |
| 150 | | 交联聚乙烯绝缘聚氯乙烯护套电力电缆 | YJV-0.6/1KV-4×150+1×70 | m | 535.32 |
| 151 | | 交联聚乙烯绝缘聚氯乙烯护套电力电缆 | YJV-0.6/1KV-4×185+1×95 | m | 670.12 |
| 152 | | 交联聚乙烯绝缘聚氯乙烯护套电力电缆 | YJV-0.6/1KV-4×240+1×120 | m | 866.80 |
| 153 | | 交联聚乙烯绝缘聚氯乙烯护套耐火电力电缆 | NH-YJV-0.6/1KV-3×2.5 | m | 9.68 |
| 154 | | 交联聚乙烯绝缘聚氯乙烯护套耐火电力电缆 | NH-YJV-0.6/1KV-3×4 | m | 13.72 |
| 155 | | 交联聚乙烯绝缘聚氯乙烯护套耐火电力电缆 | NH-YJV-0.6/1KV-5×4 | m | 22.46 |
| 156 | | 交联聚乙烯绝缘聚氯乙烯护套耐火电力电缆 | NH-YJV-0.6/1KV-5×10 | m | 50.45 |
| 157 | | 交联聚乙烯绝缘聚氯乙烯护套耐火电力电缆 | NH-YJV-0.6/1KV-5×16 | m | 76.53 |
| 158 | | 交联聚乙烯绝缘聚氯乙烯护套耐火电力电缆 | NH-YJV-0.6/1KV-4×25+1×16 | m | 105.17 |
| 159 | | 交联聚乙烯绝缘聚氯乙烯护套耐火电力电缆 | NH-YJV-0.6/1KV-4×35+1×16 | m | 141.41 |
| 160 | | 交联聚乙烯绝缘聚氯乙烯护套耐火电力电缆 | NH-YJV-0.6/1KV-4×50+1×25 | m | 191.21 |
| 161 | | 交联聚乙烯绝缘聚氯乙烯护套耐火电力电缆 | NH-YJV-0.6/1KV-4×70+1×35 | m | 265.91 |
| 162 | | 交联聚乙烯绝缘聚氯乙烯护套耐火电力电缆 | NH-YJV-0.6/1KV-4×95+1×50 | m | 362.11 |
| 163 | | 交联聚乙烯绝缘聚氯乙烯护套耐火电力电缆 | NH-YJV-0.6/1KV-4×120+1×70 | m | 452.58 |
| 164 | | 交联聚乙烯绝缘聚氯乙烯护套耐火电力电缆 | NH-YJV-0.6/1KV-4×150+1×70 | m | 560.14 |
| 165 | | 交联聚乙烯绝缘聚氯乙烯护套耐火电力电缆 | NH-YJV-0.6/1KV-4×185+1×95 | m | 686.71 |
| 166 | | 交联聚乙烯绝缘聚氯乙烯护套耐火电力电缆 | NH-YJV-0.6/1KV-4×240+1×120 | m | 915.79 |
| 167 | | 低烟无卤阻燃型交联聚乙烯电力电缆 | WDZC-YJY-0.6/1KV-3×2.5 | m | 8.84 |
| 168 | | 低烟无卤阻燃型交联聚乙烯电力电缆 | WDZC-YJY-0.6/1KV-3×4 | m | 13.14 |
| 169 | | 低烟无卤阻燃型交联聚乙烯电力电缆 | WDZC-YJY-0.6/1KV-3×10 | m | 29.64 |
| 170 | | 低烟无卤阻燃型交联聚乙烯电力电缆 | WDZC-YJY-0.6/1KV-3×16 | m | 45.83 |
| 171 | | 低烟无卤阻燃型交联聚乙烯电力电缆 | WDZC-YJY-0.6/1KV-5×4 | m | 20.86 |
| 172 | | 低烟无卤阻燃型交联聚乙烯电力电缆 | WDZC-YJY-0.6/1KV-5×6 | m | 30.19 |
| 173 | | 低烟无卤阻燃型交联聚乙烯电力电缆 | WDZC-YJY-0.6/1KV-5×10 | m | 49.10 |
| 174 | | 低烟无卤阻燃型交联聚乙烯电力电缆 | WDZC-YJY-0.6/1KV-5×16 | m | 74.94 |
| 175 | | 低烟无卤阻燃型交联聚乙烯电力电缆 | WDZC-YJY-0.6/1KV-3×25+2×16 | m | 98.47 |

| 序号 | 编码 | 名称 | 规格型号 | 单位 | 含税价(元) |
|-----|----|--------------------|------------------------------|----|--------|
| 176 | | 低烟无卤阻燃型交联聚乙烯电力电缆 | WDZC-YJY-0.6/1KV-3×35+2×16 | m | 122.33 |
| 177 | | 低烟无卤阻燃型交联聚乙烯电力电缆 | WDZC-YJY-0.6/1KV-3×50+2×25 | m | 165.25 |
| 178 | | 低烟无卤阻燃型交联聚乙烯电力电缆 | WDZC-YJY-0.6/1KV-3×70+2×35 | m | 236.20 |
| 179 | | 低烟无卤阻燃型交联聚乙烯电力电缆 | WDZC-YJY-0.6/1KV-3×95+2×50 | m | 317.31 |
| 180 | | 低烟无卤阻燃型交联聚乙烯电力电缆 | WDZC-YJY-0.6/1KV-3×120+2×70 | m | 418.03 |
| 181 | | 低烟无卤阻燃型交联聚乙烯电力电缆 | WDZC-YJY-0.6/1KV-3×150+2×70 | m | 493.61 |
| 182 | | 低烟无卤阻燃型交联聚乙烯电力电缆 | WDZC-YJY-0.6/1KV-3×185+2×95 | m | 630.62 |
| 183 | | 低烟无卤阻燃型交联聚乙烯电力电缆 | WDZC-YJY-0.6/1KV-3×240+2×120 | m | 811.51 |
| 184 | | 低烟无卤阻燃型交联聚乙烯电力电缆 | WDZC-YJY-0.6/1KV-4×25+1×16 | m | 103.61 |
| 185 | | 低烟无卤阻燃型交联聚乙烯电力电缆 | WDZC-YJY-0.6/1KV-4×35+1×16 | m | 135.30 |
| 186 | | 低烟无卤阻燃型交联聚乙烯电力电缆 | WDZC-YJY-0.6/1KV-4×50+1×25 | m | 188.61 |
| 187 | | 低烟无卤阻燃型交联聚乙烯电力电缆 | WDZC-YJY-0.6/1KV-4×70+1×35 | m | 262.54 |
| 188 | | 低烟无卤阻燃型交联聚乙烯电力电缆 | WDZC-YJY-0.6/1KV-4×95+1×50 | m | 356.38 |
| 189 | | 低烟无卤阻燃型交联聚乙烯电力电缆 | WDZC-YJY-0.6/1KV-4×120+1×70 | m | 456.64 |
| 190 | | 低烟无卤阻燃型交联聚乙烯电力电缆 | WDZC-YJY-0.6/1KV-4×150+1×70 | m | 547.33 |
| 191 | | 低烟无卤阻燃型交联聚乙烯电力电缆 | WDZC-YJY-0.6/1KV-4×185+1×95 | m | 689.86 |
| 192 | | 低烟无卤阻燃型交联聚乙烯电力电缆 | WDZC-YJY-0.6/1KV-4×240+1×120 | m | 899.93 |
| 193 | | 低烟无卤耐火型交联聚乙烯电力电缆 | WDZN-YJY-0.6/1KV-3×2.5 | m | 9.72 |
| 194 | | 低烟无卤耐火型交联聚乙烯电力电缆 | WDZN-YJY-0.6/1KV-3×4 | m | 14.30 |
| 195 | | 低烟无卤耐火型交联聚乙烯电力电缆 | WDZN-YJY-0.6/1KV-3×6 | m | 20.38 |
| 196 | | 低烟无卤耐火型交联聚乙烯电力电缆 | WDZN-YJY-0.6/1KV-3×10 | m | 32.08 |
| 197 | | 低烟无卤耐火型交联聚乙烯电力电缆 | WDZN-YJY-0.6/1KV-3×16 | m | 48.54 |
| 198 | | 低烟无卤耐火型交联聚乙烯电力电缆 | WDZN-YJY-0.6/1KV-5×2.5 | m | 15.36 |
| 199 | | 低烟无卤耐火型交联聚乙烯电力电缆 | WDZN-YJY-0.6/1KV-5×4 | m | 22.95 |
| 200 | | 低烟无卤耐火型交联聚乙烯电力电缆 | WDZN-YJY-0.6/1KV-5×6 | m | 32.98 |
| 201 | | 低烟无卤耐火型交联聚乙烯电力电缆 | WDZN-YJY-0.6/1KV-5×10 | m | 51.43 |
| 202 | | 低烟无卤耐火型交联聚乙烯电力电缆 | WDZN-YJY-0.6/1KV-5×16 | m | 79.26 |
| 203 | | 低烟无卤耐火型交联聚乙烯电力电缆 | WDZN-YJY-0.6/1KV-3×25+2×16 | m | 101.38 |
| 204 | | 低烟无卤耐火型交联聚乙烯电力电缆 | WDZN-YJY-0.6/1KV-3×35+2×16 | m | 125.20 |
| 205 | | 低烟无卤耐火型交联聚乙烯电力电缆 | WDZN-YJY-0.6/1KV-3×50+2×25 | m | 173.58 |
| 206 | | 低烟无卤耐火型交联聚乙烯电力电缆 | WDZN-YJY-0.6/1KV-3×70+2×35 | m | 244.04 |
| 207 | | 低烟无卤耐火型交联聚乙烯电力电缆 | WDZN-YJY-0.6/1KV-3×95+2×50 | m | 333.05 |
| 208 | | 低烟无卤耐火型交联聚乙烯电力电缆 | WDZN-YJY-0.6/1KV-3×120+2×70 | m | 428.45 |
| 209 | | 低烟无卤耐火型交联聚乙烯电力电缆 | WDZN-YJY-0.6/1KV-3×150+2×70 | m | 498.64 |
| 210 | | 低烟无卤耐火型交联聚乙烯电力电缆 | WDZN-YJY-0.6/1KV-3×185+2×95 | m | 630.63 |
| 211 | | 低烟无卤耐火型交联聚乙烯电力电缆 | WDZN-YJY-0.6/1KV-3×240+2×120 | m | 815.71 |
| 212 | | 低烟无卤耐火型交联聚乙烯电力电缆 | WDZN-YJY-0.6/1KV-4×25+1×16 | m | 105.68 |
| 213 | | 低烟无卤耐火型交联聚乙烯电力电缆 | WDZN-YJY-0.6/1KV-4×35+1×16 | m | 139.23 |
| 214 | | 低烟无卤耐火型交联聚乙烯电力电缆 | WDZN-YJY-0.6/1KV-4×50+1×25 | m | 188.35 |
| 215 | | 低烟无卤耐火型交联聚乙烯电力电缆 | WDZN-YJY-0.6/1KV-4×70+1×35 | m | 264.87 |
| 216 | | 低烟无卤耐火型交联聚乙烯电力电缆 | WDZN-YJY-0.6/1KV-4×95+1×50 | m | 361.43 |
| 217 | | 低烟无卤耐火型交联聚乙烯电力电缆 | WDZN-YJY-0.6/1KV-4×120+1×70 | m | 464.37 |
| 218 | | 低烟无卤耐火型交联聚乙烯电力电缆 | WDZN-YJY-0.6/1KV-4×150+1×70 | m | 571.56 |
| 219 | | 低烟无卤耐火型交联聚乙烯电力电缆 | WDZN-YJY-0.6/1KV-4×185+1×95 | m | 716.95 |
| 220 | | 低烟无卤耐火型交联聚乙烯电力电缆 | WDZN-YJY-0.6/1KV-4×240+1×120 | m | 920.06 |
| 221 | | 铜芯聚氯乙烯绝缘聚氯乙烯护套控制电缆 | KVV-0.45/0.75KV-4×1.5 | m | 6.48 |

| 序号 | 编码 | 名称 | 规格型号 | 单位 | 含税价(元) |
|-----|----|----------------------|-------------------------|-------------------|---------|
| 222 | | 铜芯聚氯乙烯绝缘聚氯乙烯护套控制电缆 | KVV-0.45/0.75KV-5×1.5 | m | 7.63 |
| 223 | | 铜芯聚氯乙烯绝缘聚氯乙烯护套控制电缆 | KVV-0.45/0.75KV-6×1.5 | m | 9.38 |
| 224 | | 铜芯聚氯乙烯绝缘聚氯乙烯护套控制电缆 | KVV-0.45/0.75KV-7×1.5 | m | 10.62 |
| 225 | | 铜芯聚氯乙烯绝缘聚氯乙烯护套控制电缆 | KVV-0.45/0.75KV-8×1.5 | m | 12.25 |
| 226 | | 铜芯聚氯乙烯绝缘聚氯乙烯护套阻燃控制电缆 | ZRKVV-0.45/0.75KV-4×1.5 | m | 6.60 |
| 227 | | 铜芯聚氯乙烯绝缘聚氯乙烯护套阻燃控制电缆 | ZRKVV-0.45/0.75KV-7×1.5 | m | 10.51 |
| 228 | | 铜芯聚氯乙烯绝缘聚氯乙烯护套阻燃控制电缆 | ZRKVV-0.45/0.75KV-8×1.5 | m | 12.40 |
| 229 | | 铜芯聚氯乙烯绝缘聚氯乙烯护套耐火控制电缆 | NHKVV-0.45/0.75KV-4×1.5 | m | 8.18 |
| 230 | | 铜芯聚氯乙烯绝缘聚氯乙烯护套耐火控制电缆 | NHKVV-0.45/0.75KV-5×1.5 | m | 9.84 |
| 231 | | 铜芯聚氯乙烯绝缘聚氯乙烯护套耐火控制电缆 | NHKVV-0.45/0.75KV-6×1.5 | m | 11.75 |
| 232 | | 铜芯聚氯乙烯绝缘聚氯乙烯护套耐火控制电缆 | NHKVV-0.45/0.75KV-7×1.5 | m | 12.88 |
| 233 | | 铜芯聚氯乙烯绝缘聚氯乙烯护套耐火控制电缆 | NHKVV-0.45/0.75KV-8×1.5 | m | 15.45 |
| 234 | | 柔性矿物质绝缘电缆 | DW-YTTWY-5×2.5 | m | 42.18 |
| 235 | | 柔性矿物质绝缘电缆 | DW-YTTWY-5×6 | m | 69.31 |
| 236 | | 柔性矿物质绝缘电缆 | DW-YTTWY-5×10 | m | 96.33 |
| 237 | | 柔性矿物质绝缘电缆 | DW-YTTWY-5×16 | m | 130.67 |
| 238 | | 柔性矿物质绝缘电缆 | DW-YTTWY-4×25+1×16 | m | 176.50 |
| 239 | | 六类 4 对非屏蔽双绞线 | CAT6 UTP PVC | 箱 (305 米/箱) | 857.96 |
| 240 | | 室内千兆单模光缆 | 2 芯光缆 (9/125) PVC | m | 1.84 |
| 241 | | 室内千兆单模光缆 | 4 芯光缆 (9/125) PVC | m | 2.43 |
| 242 | | 室内千兆单模光缆 | 8 芯光缆 (9/125) PVC | m | 4.00 |
| 243 | | 室内千兆单模光缆 | 16 芯光缆 (9/125) PVC | m | 6.36 |
| 244 | | 电源、信号线 | RVVP-2×1.5 | m | 5.15 |
| 245 | | 电源、信号线 | RVS-2×1.0 | m | 2.10 |
| 246 | | 电源、信号线 | RVS-2×1.5 | m | 2.98 |
| 247 | | 电源、信号线 | RVS-2×2.5 | m | 4.86 |
| 248 | | 塑料接线盒 | 86 型 | 个 | 1.47 |
| 249 | | 钢制接线盒 | 86 型 | 个 | 1.84 |
| 250 | | 低压流体输送用焊接钢管 | DN15 壁厚 2.75mm | 吨 | 4290.00 |
| 251 | | 低压流体输送用焊接钢管 | DN20 壁厚 2.75mm | 吨 | 4280.00 |
| 252 | | 低压流体输送用焊接钢管 | DN25 壁厚 3.25mm | 吨 | 4260.00 |
| 253 | | 低压流体输送用焊接钢管 | DN32 壁厚 3.5mm | 吨 | 4260.00 |
| 254 | | 低压流体输送用焊接钢管 | DN40 壁厚 3.5mm | 吨 | 4220.00 |
| 255 | | 低压流体输送用焊接钢管 | DN50 壁厚 3.75mm | 吨 | 4220.00 |
| 256 | | 低压流体输送用焊接钢管 | DN65 壁厚 4.0mm | 吨 | 4190.00 |
| 257 | | 低压流体输送用焊接钢管 | DN80 壁厚 4.0mm | 吨 | 4190.00 |
| 258 | | 低压流体输送用焊接钢管 | DN100 壁厚 4.0mm | 吨 | 4090.00 |
| 259 | | 低压流体输送用焊接钢管 | DN125 壁厚 4.0mm | 吨 | 4230.00 |
| 260 | | 低压流体输送用焊接钢管 | DN150 壁厚 4.5mm | 吨 | 4260.00 |
| 261 | | 低压流体输送用焊接钢管 | DN200 壁厚 6.0mm | 吨 | 4290.00 |
| 262 | | 空调用冷媒管(紫铜) | φ15.88×1.0mm | m | 37.51 |
| 263 | | 空调用冷媒管(紫铜) | φ19.05×1.0mm | m | 41.15 |
| 264 | | 空调用冷媒管(紫铜) | φ25.4×1.0mm | m | 56.97 |
| 265 | | 空调用冷媒管(紫铜) | φ28.58×1.0mm | m | 62.10 |
| 266 | | 空调用冷媒管(紫铜) | φ31.8×1.1mm | m | 71.83 |



| 序号 | 编码 | 名称 | 规格型号 | 单位 | 含税价(元) |
|-----|----|-----------------------------------|--------------------|----|--------|
| 267 | | 空调用冷媒管(紫铜) | φ34.9×1.3mm | m | 90.17 |
| 268 | | 建筑排水用硬聚氯乙烯(PVC-U)管材(UPVC实壁排水管) | 50×2.0mm | m | 6.35 |
| 269 | | 建筑排水用硬聚氯乙烯(PVC-U)管材(UPVC实壁排水管) | 75×2.3mm | m | 10.76 |
| 270 | | 建筑排水用硬聚氯乙烯(PVC-U)管材(UPVC实壁排水管) | 110×3.2mm | m | 19.92 |
| 271 | | 建筑排水用硬聚氯乙烯(PVC-U)管材(UPVC实壁排水管) | 160×4.0mm | m | 37.40 |
| 272 | | 建筑排水用硬聚氯乙烯(PVC-U)结构壁管材(UPVC螺旋排水管) | 75×2.3mm | m | 14.37 |
| 273 | | 建筑排水用硬聚氯乙烯(PVC-U)结构壁管材(UPVC螺旋排水管) | 110×3.2mm | m | 26.18 |
| 274 | | 建筑排水用硬聚氯乙烯(PVC-U)结构壁管材(UPVC螺旋排水管) | 160×4.0mm | m | 46.13 |
| 275 | | 冷热水用聚丙烯(PP-R)管材(PP-R给水管) | S5 25×2.3mm | m | 5.03 |
| 276 | | 冷热水用聚丙烯(PP-R)管材(PP-R给水管) | S5 32×2.9mm | m | 7.59 |
| 277 | | 冷热水用聚丙烯(PP-R)管材(PP-R给水管) | S5 40×3.7mm | m | 11.53 |
| 278 | | 冷热水用聚丙烯(PP-R)管材(PP-R给水管) | S4 20×2.3mm | m | 4.31 |
| 279 | | 冷热水用聚丙烯(PP-R)管材(PP-R给水管) | S4 25×2.8mm | m | 5.79 |
| 280 | | 冷热水用聚丙烯(PP-R)管材(PP-R给水管) | S4 32×3.6mm | m | 8.65 |
| 281 | | 冷热水用聚丙烯(PP-R)管材(PP-R给水管) | S4 40×4.5mm | m | 13.31 |
| 282 | | 冷热水用聚丙烯(PP-R)管材(PP-R给水管) | S3.2 20×2.8mm | m | 4.84 |
| 283 | | 冷热水用聚丙烯(PP-R)管材(PP-R给水管) | S3.2 25×3.5mm | m | 7.08 |
| 284 | | 冷热水用聚丙烯(PP-R)管材(PP-R给水管) | S3.2 32×4.4mm | m | 11.38 |
| 285 | | 冷热水用聚丙烯(PP-R)管材(PP-R给水管) | S3.2 40×5.5mm | m | 16.30 |
| 286 | | 冷热水用聚丙烯(PP-R)管材(PP-R给水管) | S3.2 50×6.9mm | m | 25.65 |
| 287 | | 冷热水用聚丙烯(PP-R)管材(PP-R给水管) | S3.2 65×8.7mm | m | 39.96 |
| 288 | | 薄壁不锈钢管 | 304 DN15 壁厚 0.6mm | m | 9.53 |
| 289 | | 薄壁不锈钢管 | 304 DN20 壁厚 0.7mm | m | 13.91 |
| 290 | | 薄壁不锈钢管 | 304 DN25 壁厚 0.8mm | m | 20.41 |
| 291 | | 薄壁不锈钢管 | 304 DN32 壁厚 1.0mm | m | 34.40 |
| 292 | | 薄壁不锈钢管 | 304 DN40 壁厚 1.0mm | m | 42.52 |
| 293 | | 薄壁不锈钢管 | 304 DN50 壁厚 1.2mm | m | 57.94 |
| 294 | | 薄壁不锈钢管 | 304 DN65 壁厚 1.5mm | m | 119.40 |
| 295 | | 薄壁不锈钢管 | 304 DN80 壁厚 1.5mm | m | 141.41 |
| 296 | | 薄壁不锈钢管 | 304 DN100 壁厚 1.5mm | m | 166.48 |
| 297 | | 排水用柔性接口铸铁管 | DN50 | m | 38.53 |
| 298 | | 排水用柔性接口铸铁管 | DN75 | m | 46.98 |
| 299 | | 排水用柔性接口铸铁管 | DN100 | m | 62.05 |
| 300 | | 排水用柔性接口铸铁管 | DN150 | m | 96.30 |
| 301 | | 单联单控开关 | 10A | 个 | 8.87 |
| 302 | | 双联单控开关 | 10A | 个 | 10.73 |
| 303 | | 三联单控开关 | 10A | 个 | 13.70 |
| 304 | | 四联单控开关 | 10A | 个 | 18.06 |
| 305 | | 单联双控开关 | 10A | 个 | 10.23 |
| 306 | | 双联双控开关 | 10A | 个 | 15.85 |
| 307 | | 三孔插座 | 10A | 个 | 9.01 |
| 308 | | 五孔插座 | 10A | 个 | 9.84 |

| 序号 | 编码 | 名称 | 规格型号 | 单位 | 含税价(元) |
|-----|----|----------|-------|----|---------|
| 309 | | 三孔插座 | 16A | 个 | 13.31 |
| 310 | | 给水衬塑复合钢管 | DN15 | 吨 | 7580.00 |
| 311 | | 给水衬塑复合钢管 | DN20 | 吨 | 7416.00 |
| 312 | | 给水衬塑复合钢管 | DN25 | 吨 | 7057.00 |
| 313 | | 给水衬塑复合钢管 | DN32 | 吨 | 7057.00 |
| 314 | | 给水衬塑复合钢管 | DN40 | 吨 | 6944.00 |
| 315 | | 给水衬塑复合钢管 | DN50 | 吨 | 6903.00 |
| 316 | | 给水衬塑复合钢管 | DN65 | 吨 | 6749.00 |
| 317 | | 给水衬塑复合钢管 | DN80 | 吨 | 6749.00 |
| 318 | | 给水衬塑复合钢管 | DN100 | 吨 | 6698.00 |
| 319 | | 给水衬塑复合钢管 | DN125 | 吨 | 7006.00 |
| 320 | | 给水衬塑复合钢管 | DN150 | 吨 | 7006.00 |
| 321 | | 给水衬塑复合钢管 | DN200 | 吨 | 7108.00 |

十二、市政材料

| 序号 | 编码 | 名称 | 规格型号 | 单位 | 含税价(元) |
|----|----|---------------|--------------|----------------|---------|
| 1 | | 石粉 | | m ³ | 66.07 |
| 2 | | 风化砂 | | m ³ | 55.46 |
| 3 | | 砂砾土 | | m ³ | 43.25 |
| 4 | | 碎石土 | | m ³ | 44.50 |
| 5 | | 种植土 | | m ³ | 45.43 |
| 6 | | 二灰碎石 | | t | 175.90 |
| 7 | | 干硬性二灰碎石 | | t | 196.92 |
| 8 | | 水泥稳定砂 | 水泥含量 5% | t | 122.32 |
| 9 | | 水泥稳定碎石 | 水泥含量 5% | t | 150.53 |
| 10 | | 水泥稳定碎石 | 水泥含量 6% | t | 160.32 |
| 11 | | 级配碎石(玄武石) | 碎石:石粉=65:35 | t | 124.29 |
| 12 | | 透水型水稳碎石 | | t | 192.57 |
| 13 | | 细粒式沥青混凝土 | AC-10 石灰岩 | t | 601.72 |
| 14 | | 细粒式沥青混凝土 | AC-10 玄武岩 | t | 613.35 |
| 15 | | 细粒式沥青混凝土 | AC-13 玄武岩 | t | 588.45 |
| 16 | | SBS 改性沥青混凝土 | AC-13 玄武岩 | t | 636.46 |
| 17 | | 中粒式沥青混凝土 | AC-16 石灰岩 | t | 528.75 |
| 18 | | 中粒式沥青混凝土 | AC-16 玄武岩 | t | 551.65 |
| 19 | | 中粒式沥青混凝土 | AC-20 石灰岩 | t | 521.94 |
| 20 | | SBS 改性沥青混凝土 | AC-20 石灰岩 | t | 596.74 |
| 21 | | 粗粒式沥青混凝土 | AC-25 石灰岩 | t | 515.00 |
| 22 | | 彩色沥青料(红)(石灰岩) | | t | 2727.72 |
| 23 | | 彩色无机透水混凝土 | C30(包工包料) | m ³ | 2509.56 |
| 24 | | 石油沥青 | 60#~100# | t | 5541.55 |
| 25 | | SBS 改性沥青 | 成品油 | t | 6288.88 |
| 26 | | 重交沥青 | 成品油 | t | 5308.60 |
| 27 | | 乳化沥青 | 成品油 | t | 4098.63 |
| 28 | | 改性乳化沥青 | 成品油 | t | 5860.37 |
| 29 | | 荷兰砖 | 普通型 C40 | m ² | 45.49 |
| 30 | | 透水性荷兰砖 | 200×200×60mm | m ² | 55.15 |
| 31 | | 透水性荷兰砖 | 200×105×60mm | m ² | 62.38 |



| 序号 | 编码 | 名称 | 规格型号 | 单位 | 含税价(元) |
|----|----|--------------|----------------------|----------------|----------|
| 32 | | 灰透水砖 | 200×100×65mm | m ² | 53.61 |
| 33 | | 黄盲道砖 | 300×300×65mm | m ² | 49.64 |
| 34 | | 植草砖 | 200×100×100mm | m ² | 61.33 |
| 35 | | 烧结砖 | 综合 | m ² | 60.74 |
| 36 | | 彩色地砖 | 200×200×45mm | m ² | 44.60 |
| 37 | | 红火烧板(五莲、东山) | 30mm | m ² | 117.06 |
| 38 | | 红火烧板(五莲、东山) | 50mm | m ² | 140.14 |
| 39 | | 芝麻白火烧板(莱州) | 30mm | m ² | 114.15 |
| 40 | | 芝麻灰火烧板(莱州) | 30mm | m ² | 130.50 |
| 41 | | 荔枝面东山白花岗岩 | 600×600×30mm | m ² | 132.56 |
| 42 | | 荔枝面东山灰花岗岩 | 600×600×30mm | m ² | 149.70 |
| 43 | | 盲道板 | 花岗岩 300×300×30mm | m ² | 165.13 |
| 44 | | 止步板 | 花岗岩 300×300×30mm | m ² | 164.45 |
| 45 | | 石质界石 | 100×150×1000mm | m | 46.25 |
| 46 | | 混凝土界石 | 100×150×1000mm | m | 30.22 |
| 47 | | 平石 | 100×100×1000mm | m | 30.11 |
| 48 | | 平石 | 250×160×1000mm | m | 78.33 |
| 49 | | 石质树池石 | 100×100×1100mm | 条 | 43.97 |
| 50 | | 混凝土树池石 | 100×100×1100mm | 条 | 28.89 |
| 51 | | 石质侧石 | 综合 | m ³ | 2266.95 |
| 52 | | 石质弯道石 | 综合 | m ³ | 3154.61 |
| 53 | | 花坛石 | 综合 | m ³ | 2273.43 |
| 54 | | 混凝土侧石 | 综合 | m ³ | 1087.23 |
| 55 | | 马牙石 | 200×150×200mm | m ² | 780.96 |
| 56 | | 镶面块石 | 250×250×150mm | 块 | 10.02 |
| 57 | | 料石 | | m ³ | 3147.44 |
| 58 | | 蘑菇石(压顶) | | m ³ | 4254.91 |
| 59 | | 饰面石(异形加工拉丝面) | 800×150×100mm | m ³ | 4282.59 |
| 60 | | 石材挡车柱 | D350mm | 个 | 272.15 |
| 61 | | 石材挡车球 | φ500mm | 个 | 602.51 |
| 62 | | 石材挡车球 | φ600mm | 个 | 905.00 |
| 63 | | OVm 锚具 | 钢绞线群锚 | 孔 | 34.64 |
| 64 | | 塑料波纹管 | Φ50mm | m | 11.85 |
| 65 | | 支座 | ZRQZ-II-3000-SX-e100 | 套 | 6478.16 |
| 66 | | 支座 | ZRQZ-II-3000-DX-e100 | 套 | 7316.54 |
| 67 | | 支座 | ZRQZ-II-6000-DX-e100 | 套 | 16573.79 |
| 68 | | 毛勒伸缩缝 | mZL160 | m | 2025.98 |
| 69 | | 橡胶板式伸缩缝 | | m | 381.76 |
| 70 | | 梳齿式伸缩缝 | 普通 80 型 | m | 2174.38 |
| 71 | | 梳齿式伸缩缝 | 普通 160 型 | m | 2817.19 |
| 72 | | 钢边橡胶止水带 | 350×10mm | m | 114.01 |
| 73 | | 止水钢板 | 300×3 | m | 47.64 |
| 74 | | 钢筋砼管 II 级管 | φ200mm | m | 114.60 |
| 75 | | 钢筋砼管 II 级管 | φ300mm | m | 132.52 |
| 76 | | 钢筋砼管 II 级管 | φ400mm | m | 143.34 |
| 77 | | 钢筋砼管 II 级管 | φ500mm | m | 160.54 |
| 78 | | 钢筋砼管 II 级管 | φ600mm | m | 211.63 |

| 序号 | 编码 | 名称 | 规格型号 | 单位 | 含税价(元) |
|-----|----|------------|--------------------|----|---------|
| 79 | | 钢筋砼管Ⅱ级管 | φ800mm | m | 311.78 |
| 80 | | 钢筋砼管Ⅱ级管 | φ1000mm | m | 446.28 |
| 81 | | 钢筋砼管Ⅱ级管 | φ1200mm | m | 644.46 |
| 82 | | 钢筋砼管Ⅱ级管 | φ1500mm | m | 1106.45 |
| 83 | | 钢筋砼管Ⅱ级管 | φ1800mm | m | 1636.44 |
| 84 | | 钢筋砼管Ⅱ级管 | φ2000mm | m | 2231.00 |
| 85 | | 钢筋砼管Ⅲ级管 | φ300mm×4m | m | 153.98 |
| 86 | | 钢筋砼管Ⅲ级管 | φ400mm×4m | m | 166.25 |
| 87 | | 钢筋砼管Ⅲ级管 | φ500mm×2m | m | 186.49 |
| 88 | | 钢筋砼管Ⅲ级管 | φ600mm×2m | m | 228.97 |
| 89 | | 钢筋砼管Ⅲ级管 | φ800mm×2m | m | 355.61 |
| 90 | | 钢筋砼管Ⅲ级管 | φ1200mm×2m | m | 726.56 |
| 91 | | 钢筋砼管Ⅲ级管 | φ1350mm×2m | m | 1147.61 |
| 92 | | 钢筋砼管Ⅲ级管 | φ1500mm×2m | m | 1448.30 |
| 93 | | 钢筋砼管Ⅲ级管 | φ1800mm×2m | m | 2115.17 |
| 94 | | HDPE 双壁波纹管 | DN160mm 环刚度 SN8 | m | 33.11 |
| 95 | | HDPE 双壁波纹管 | DN200mm 环刚度 SN8 | m | 35.78 |
| 96 | | HDPE 双壁波纹管 | DN300mm 环刚度 SN8 | m | 86.90 |
| 97 | | HDPE 双壁波纹管 | DN400mm 环刚度 SN8 | m | 124.16 |
| 98 | | HDPE 双壁波纹管 | DN500mm 环刚度 SN8 | m | 191.02 |
| 99 | | HDPE 双壁波纹管 | DN600mm 环刚度 SN8 | m | 261.05 |
| 100 | | HDPE 双壁波纹管 | DN800mm 环刚度 SN8 | m | 460.92 |
| 101 | | HDPE 双壁波纹管 | DN400mm 环刚度 SN10 | m | 157.07 |
| 102 | | HDPE 双壁波纹管 | DN500mm 环刚度 SN10 | m | 210.99 |
| 103 | | HDPE 双壁波纹管 | DN400mm 环刚度 SN12.5 | m | 216.10 |
| 104 | | HDPE 双壁波纹管 | DN500mm 环刚度 SN12.5 | m | 253.04 |
| 105 | | PVC 双壁波纹管 | DN100mm | m | 15.37 |
| 106 | | 球墨铸铁管 | 综合价 | t | 7038.49 |
| 107 | | 球墨铸铁管件 | 综合价 | t | 9747.74 |
| 108 | | ABS 管 | DN100mm | m | 36.19 |
| 109 | | MPP 管 | DN100mm 壁厚 8mm | m | 78.73 |
| 110 | | MPP 管 | DN200mm 壁厚 10mm | m | 103.39 |
| 111 | | MPP 管 | DN200mm 壁厚 12mm | m | 114.66 |
| 112 | | 橡胶圈 | φ300mm | 个 | 9.28 |
| 113 | | 橡胶圈 | φ400mm | 个 | 11.32 |
| 114 | | 橡胶圈 | φ500mm | 个 | 15.42 |
| 115 | | 橡胶圈 | φ600mm | 个 | 23.00 |
| 116 | | 橡胶圈 | φ800mm | 个 | 35.29 |
| 117 | | 橡胶圈 | φ1000mm | 个 | 44.26 |
| 118 | | 井室下部 | φ1000×915×100mm | 块 | 994.92 |
| 119 | | 井室下部 | φ1000×1010×100mm | 块 | 1014.76 |
| 120 | | 井室下部 | φ1000×1105×100mm | 块 | 1037.86 |
| 121 | | 井室下部 | φ1000×1200×100mm | 块 | 1312.86 |
| 122 | | 井室下部 | φ1000×1300×120mm | 块 | 1382.58 |
| 123 | | 井室下部 | φ1500×1705×150mm | 块 | 3266.27 |
| 124 | | 井室下部 | φ1500×1800×150mm | 块 | 3368.86 |
| 125 | | 井室下部 | φ1500×1895×150mm | 块 | 3488.53 |

| 序号 | 编码 | 名 称 | 规 格 型 号 | 单 位 | 含 税 价 (元) |
|-----|----|-----------|------------------|-----|-----------|
| 126 | | 井室下部 | φ1500×1990×150mm | 块 | 3620.92 |
| 127 | | 井室下部 | φ1500×1700×150mm | 块 | 3320.74 |
| 128 | | 井室盖板 | φ1000×150mm | 块 | 315.01 |
| 129 | | 井室盖板 | φ1500×150mm | 块 | 754.67 |
| 130 | | 检查井直筒 | φ1000×350×120mm | 块 | 463.76 |
| 131 | | 检查井直筒 | φ1000×700×120mm | 块 | 739.92 |
| 132 | | 检查井直筒 | φ1000×1050×120mm | 块 | 928.08 |
| 133 | | 检查井直筒 | φ1500×700×150mm | 块 | 1448.67 |
| 134 | | 检查井直筒 | φ1500×1050×150mm | 块 | 2005.97 |
| 135 | | 井筒调节块 | φ700×100×120mm | 块 | 116.61 |
| 136 | | 井筒调节块 | φ700×150×120mm | 块 | 163.44 |
| 137 | | 井筒调节块 | φ700×200×120mm | 块 | 180.49 |
| 138 | | 井筒调节块 | φ700×250×120mm | 块 | 283.58 |
| 139 | | 井筒调节块 | φ700×300×120mm | 块 | 321.14 |
| 140 | | 井筒调节块 | φ700×350×120mm | 块 | 342.22 |
| 141 | | 井圈 | φ700×250×120mm | 块 | 338.67 |
| 142 | | 收口 | φ700×700×120mm | 块 | 661.52 |
| 143 | | 矩形检查井井室 | 1360×1360×1900mm | 块 | 4158.49 |
| 144 | | 矩形检查井井室 | 1360×1360×1080mm | 块 | 1930.47 |
| 145 | | 矩形检查井盖板 | 1360×1360×150mm | 块 | 901.05 |
| 146 | | 矩形检查井井室下部 | 1600×1600×1000mm | 块 | 3449.74 |
| 147 | | 矩形检查井井室上部 | 1600×1600×1200mm | 块 | 2416.71 |
| 148 | | 矩形检查井井筒 | 1600×1600×1080mm | 块 | 2424.66 |
| 149 | | 矩形检查井盖板 | 1600×1600×150mm | 块 | 1296.10 |
| 150 | | 单算雨水斗 | 700×400×900mm | 块 | 490.74 |
| 151 | | 双算雨水斗 | 1600×400×900mm | 块 | 1161.41 |
| 152 | | 单算调高预制件 | 100×100mm | 块 | 133.63 |
| 153 | | 单算调高预制件 | 300×100mm | 块 | 312.55 |
| 154 | | PE溢流井 | 500×300×600mm | 个 | 616.13 |
| 155 | | 方形铸铁溢流口 | 750×450×180mm | 个 | 508.02 |
| 156 | | 铸铁雨污井盖座 | 普通型 A400 国际 | 套 | 827.59 |
| 157 | | 铸铁雨污井盖座 | 防盗加重型 | 套 | 1245.94 |
| 158 | | 铸铁雨水井蓖 | 750×450mm 重型 | 套 | 467.24 |
| 159 | | 钢纤维雨水蓖 | 450×750mm | 套 | 191.49 |
| 160 | | 钢筋砼雨水井蓖 | | 套 | 222.43 |
| 161 | | 树脂复合检查井盖 | φ700mm, 厚 30mm | 套 | 133.54 |
| 162 | | 树脂草盆井盖 | φ700mm | 套 | 148.02 |
| 163 | | 加重树脂井盖 | 内径 800mm | 套 | 336.89 |
| 164 | | 不锈钢隐形井盖 | 900×900×3mm | 套 | 788.39 |

十三、周转及租赁材料

| 序号 | 编码 | 名 称 | 规 格 型 号 | 单 位 | 含 税 价 (元) |
|----|----|-----|---------|-----|-----------|
| 1 | | 塔吊 | QTZ63 | 包月 | 18099.37 |
| 2 | | 塔吊 | QTZ80 | 包月 | 20147.22 |
| 3 | | 塔吊 | QTZ100 | 包月 | 26036.23 |
| 4 | | 塔吊 | QTZ125 | 包月 | 42236.01 |
| 5 | | 塔吊 | QTZ200 | 包月 | 54711.62 |

| 序号 | 编码 | 名称 | 规格型号 | 单位 | 含税价(元) |
|----|----|--------------|-----------------------|----------------|----------|
| 6 | | 汽车吊 | 100t | 包月 | 83663.52 |
| 7 | | 汽车吊 | 80t | 包月 | 68184.85 |
| 8 | | 汽车吊 | 50t | 包月 | 51992.87 |
| 9 | | 汽车吊 | 50t | 台时 | 379.57 |
| 10 | | 汽车吊 | 25t | 包月 | 30052.05 |
| 11 | | 汽车吊 | 25t | 台班 | 1517.98 |
| 12 | | 汽车吊 | 25t | 台时 | 207.11 |
| 13 | | 随车吊 | 8t | 台时 | 190.97 |
| 14 | | 随车吊 | 14t | 包月 | 46447.46 |
| 15 | | 随车吊 | 12t | 包月 | 32844.91 |
| 16 | | 施工电梯 | SC200/200 | 包月 | 14079.01 |
| 17 | | 物料提升机 | SS100/100 | 包月 | 6242.73 |
| 18 | | 基础立杆 | 承插式盘扣脚手架 | 吨/日 | 9.83 |
| 19 | | 基座 | 承插式盘扣脚手架 | 吨/日 | 9.79 |
| 20 | | 立杆 | 承插式盘扣脚手架 | 吨/日 | 9.80 |
| 21 | | 斜拉杆 | 承插式盘扣脚手架 | 吨/日 | 9.77 |
| 22 | | 横杆 | 承插式盘扣脚手架 | 吨/日 | 9.79 |
| 23 | | 600横杆 | 承插式盘扣脚手架 | 吨/日 | 9.76 |
| 24 | | 可调底座 | 承插式盘扣脚手架 | 根/日 | 0.06 |
| 25 | | 可调拖撑 | 承插式盘扣脚手架 | 根/日 | 0.08 |
| 26 | | 扣件 48-60 | 承插式盘扣脚手架 | 套/日 | 0.06 |
| 27 | | 铝合金模板(含支撑体系) | 规格尺寸根据设计要求定做(模板厚度5mm) | m ² | 31.51 |
| 28 | | 铲车 | 50 | 包月 | 21594.96 |
| 29 | | 轮胎装载机 | 50型号 | 台班 | 1928.74 |
| 30 | | 挖掘机 | 200 | 包月 | 22113.60 |
| 31 | | 挖掘机 | 200 | 台时 | 259.41 |
| 32 | | 挖掘机 | 300 | 台时 | 559.73 |
| 33 | | 履带式挖掘机 | 1m ³ | 台班 | 2783.17 |
| 34 | | 履带式挖掘机 | 0.4m ³ | 台班 | 994.56 |
| 35 | | 半挂车 | 30t | 台时 | 198.97 |
| 36 | | 叉车 | 3t | 台时 | 195.99 |
| 37 | | 压路机 | 50t | 包月 | 34460.79 |
| 38 | | 拉森钢板桩(综合) | | 吨/日 | 11.16 |

注：1. 塔吊租赁包含标准高度裸机服务费，司机工资及维修保养费用，不含预埋支腿、预埋件、进出场及安拆费用等。

2. 汽车吊、挖掘机等包月设备，白天工作时间不少于8小时。

注：增值税税率(征收率)表

| 序号 | 税目 | 税率 | 备注 |
|-----|---|-----|----|
| (一) | 销售自产的下列货物： 1. 建筑用和生产建筑材料砂、土、石料； 2. 以自己采掘的砂、土、石料或其他矿物连续生产的砖、瓦、石灰(不含粘土实心砖、瓦)； 3. 预拌混凝土(仅限于以水泥为原料生产的水泥混凝土)。 | 3% | |
| (二) | 除以上(一)项的剩余材料、设备 | 13% | |
| (三) | 提供有形动产租赁服务 | 13% | |
| (四) | 提供交通运输业服务 | 9% | |
| (五) | 提供建筑服务(施工机械) | 9% | |

2024年10月青岛市园林绿化Ⅱ级苗木市场价格

1. 根据青岛市技术监督局颁布的《青岛市园林绿化苗木质量标准》(DB 3702/T 277—2018)将苗木价格分为三个等级(I级、Ⅱ级、Ⅲ级),依据《园林绿化苗木价值评价技术规程》(DBYL3702/T0010—2021)制定本市场价格。

2. 所列苗木价格均为青岛地区工程用绿化苗木带土球上车价格(不含运输费、运输损耗、施工损耗、养护期保活损耗等其他费用,此价格为含税价),不含特质(丛生、造型等)、较大规格等苗木价格,所列规格以外的苗木均应以质定

价。表中所列苗木产地均为青岛地区。

3. 术语定义及规格代号:①苗高:苗木自地径至顶芽基部的苗木长度,用“H”表示;②冠幅:苗木冠丛垂直投影面的直径,用“D”表示;③干径(Φ):即树干的直径,干径又分为胸径(Φ_b)、米径(Φ_m)、基径(Φ_t)、地径(Φ_f);④主蔓长度:藤本植物的主茎长度,用“L”表示;⑤盆径(Φ_p):指草本花卉花盆上口径。

4. 本价格主要参考青岛市苗木协会提供的信息,适用于2024年第10月份。

一、常绿乔木类

| 序号 | 苗木名称 | 编号 | 主规格 | | 单位 | 价格(元) | 备注 |
|----|-------|------------|--------------|-------------|----|----------------|--|
| | | | 代号/单位 | 规格 | | | |
| 1 | 雪松 | 42010001-1 | H/m | 2-2.5-3 | 株 | 180-270-360 | 日本花柏同此 |
| | | 42010001-2 | H/m | 3.5-4-4.5 | 株 | 550-720-890 | |
| | | 42010001-3 | H/m | 5-5.5-6 | 株 | 1400-2000-2600 | |
| | | 42010001-4 | H/m | 6.5-7-7.5 | 株 | 3000-5000-7000 | |
| 2 | 黑松 | 42010002-1 | Φ_m /cm | 4-5-6 | 株 | 80-135-180 | |
| | | 42010002-2 | Φ_m /cm | 7-8-9 | 株 | 280-380-460 | |
| | | 42010002-3 | Φ_m /cm | 10-12-15 | 株 | 580-1200-2000 | |
| 3 | 油松 | 42010003-1 | Φ_m /cm | 4-5-6 | 株 | 170-270-340 | 红松、樟子松、赤松同此 |
| | | 42010003-2 | Φ_m /cm | 7-8-9 | 株 | 530-660-780 | |
| | | 42010003-3 | Φ_m /cm | 10-12-15 | 株 | 900-1800-3500 | |
| 4 | 日本五针松 | 42010004-1 | H/m | 1.5-2-2.5 | 株 | 260-950-2800 | |
| | | 42010004-2 | H/m | 3-3.5-4 | 株 | 3800-5000-6400 | |
| 5 | 东北红豆杉 | 42010005-1 | H/m | 0.5-1-1.5 | 株 | 120-260-950 | 曼地亚红豆杉1.2倍,中国红豆杉1.5倍。 |
| | | | Φ_f /cm | 2-5 | | | |
| | | 42010005-2 | H/m | 2-2.5-3 | 株 | 1800-3000-4600 | |
| | | | Φ_f /cm | 6-8 | | | |
| 6 | 华山松 | 42010006-1 | H/m | 1.5-2-2.5 | 株 | 160-560-1300 | 美人松同此 |
| | | 42010006-2 | H/m | 3-3.5-4 | 株 | 1600-2200-3300 | |
| 7 | 白皮松 | 42010007-1 | H/m | 1-1.5-2 | 株 | 120-280-500 | |
| | | 42010007-2 | H/m | 2.5-3-3.5 | 株 | 650-800-1800 | |
| | | 42010007-3 | H/m | 4-4.5-5 | 株 | 2200-3800-5000 | |
| 8 | 耐冬 | 42010008-1 | Φ_f /cm | 2-3-4 | 株 | 120-280-560 | 指干高100cm以下的耐冬(Φ_f 为基径,自地面向上10cm处粗度) |
| | | 42010008-2 | D/cm | 60-80-100 | | | |
| | | 42010008-3 | Φ_f /cm | 5-6-7 | 株 | 760-1600-2300 | |
| | | 42010008-4 | D/cm | 100-150-200 | | | |
| | | 42010008-5 | Φ_f /cm | 8-9-10 | 株 | 4800-6000-8000 | |
| | | 42010008-6 | D/cm | 220-250-280 | | | |
| 9 | 山茶 | 42010009-2 | Φ_f /cm | 2-3-4 | 株 | 45-110-150 | 指干高100cm以下的单瓣山茶(本栏中 Φ_f 为基径,自地面向上10cm处粗度) |
| | | 42010009-3 | D/cm | 60-80-100 | | | |
| | | 42010009-4 | Φ_f /cm | 5-6-7 | 株 | 340-550-980 | |
| | | 42010009-5 | D/cm | 120-150-180 | | | |
| | | 42010009-6 | Φ_f /cm | 8-9-10 | 株 | 1800-2800-3600 | |
| | | 42010009-7 | D/cm | 200-220-250 | | | |



| 序号 | 苗木名称 | 编号 | 主规格 | | 单位 | 价格(元) | 备注 |
|------------|-----------|------------|-------------|-------------|----|-----------------|-------------------------------------|
| | | | 代号/单位 | 规格 | | Ⅱ级 | |
| 10 | 桂花 | 42010010-1 | Φ_v/cm | 2-3-4 | 株 | 60-150-280 | 指干高 50cm 以下北桂北桂指流苏嫁接的, 南桂不适用于青岛地区生长 |
| | | 42010010-2 | D/cm | 60-80-100 | | | |
| | | 42010010-3 | Φ_v/cm | 5-6-7 | | | |
| | | 42010010-4 | D/cm | 110-120-150 | 株 | 650-800-1500 | |
| | | 42010010-5 | Φ_v/cm | 8-9-10 | | | |
| | | 42010010-6 | D/cm | 200-250-300 | 株 | 2600-3800-4800 | |
| | | 42010010-7 | Φ_v/cm | 11-12 | | | |
| 42010010-8 | D/cm | 320-350 | 株 | 8000-10000 | | | |
| 11 | 蜀桧 | 42010011-1 | H/m | 0.8-1-1.5 | 株 | 12-20-50 | 圆柏、铅笔柏、侧柏、圆柱柏、河南柏、万峰桧同此 |
| | | 42010011-2 | H/m | 2-2.5-3 | 株 | 70-95-180 | |
| | | 42010011-3 | H/m | 3.5-4-4.5 | 株 | 250-350-450 | |
| 12 | 龙柏 | 42010012-1 | H/m | 1.5-2-2.5 | 株 | 30-45-80 | |
| | | 42010012-2 | H/m | 3-3.5-4 | 株 | 160-200-310 | |
| 13 | 云杉 | 42010013-1 | H/m | 1.5-2-2.5 | 株 | 290-370-460 | 柳杉、冷杉、青杆同此 |
| | | 42010013-2 | H/m | 3-3.5-4 | 株 | 600-780-1100 | |
| 14 | 蓝杉 | 42010014-1 | H/m | 1.5-2-2.5 | 株 | 1000-1600-4000 | |
| | | 42010014-2 | H/m | 3-3.5-4 | 株 | 6600-8200-11800 | |
| 15 | 广玉兰 | 42010015-1 | Φ_m/cm | 4-5-6 | 株 | 300-500-750 | 南方苗减半 |
| | | 42010015-2 | Φ_m/cm | 7-8-10 | 株 | 1100-1600-2300 | |
| | | 42010015-3 | Φ_m/cm | 12-15 | 株 | 3200-4600 | |
| 16 | 大叶女贞 | 42010016-1 | Φ_m/cm | 3-4-5 | 株 | 40-80-100 | |
| | | 42010016-2 | Φ_m/cm | 6-7-8 | 株 | 160-260-400 | |
| | | 42010016-3 | Φ_m/cm | 9-10-12 | 株 | 500-620-1100 | |
| | | 42010016-4 | Φ_m/cm | 13-15 | 株 | 1300-2100 | |
| 17 | 红叶石楠(独杆) | 42010017-1 | Φ_r/cm | 3-4-5 | 株 | 80-150-230 | 干高 1.8m 以上 价格翻倍 |
| | | | D/m | 1.2 以上 | | | |
| | | 42010017-2 | Φ_r/cm | 6-7-8 | 株 | 450-650-780 | |
| | | | D/m | 1.5 以上 | | | |
| | | 42010017-3 | Φ_r/cm | 9-10-12 | 株 | 950-1200-2000 | |
| | | | D/m | 2 以上 | | | |
| 18 | 红叶石楠(圆柱形) | 42010018-1 | H/m | 1.8-2-2.5 | 株 | 420-580-1260 | |
| | | 42010018-2 | H/m | 3-3.5-4 | 株 | 2000-2400-2600 | |
| 19 | 红叶石楠(塔型) | 42010019 | Φ_f/cm | 7-8 | 株 | 2200-2800 | |
| 20 | 大叶黄杨(圆柱形) | | H/m | 1.8-2-2.5 | 株 | 450-600-1300 | |
| | | | H/m | 3-3.5-4 | 株 | 2200-2600-2800 | |
| 21 | 石楠 | 42010021-1 | Φ_r/cm | 3-4-5 | 株 | 150-240-420 | 枇杷、红果冬青同此 |
| | | 42010021-2 | Φ_r/cm | 6-7-8 | 株 | 650-920-1400 | |
| | | 42010021-3 | Φ_r/cm | 9-10-12 | 株 | 1800-2400-3600 | |
| 22 | 无刺枸骨(独杆) | | Φ_r/cm | 3-4-5 | 株 | 290-460-800 | |
| | | | Φ_r/cm | 6-7-8 | 株 | 1200-1750-2600 | |
| | | | Φ_r/cm | 9-10-12 | 株 | 3500-4300-6500 | |

二、落叶乔木类

| 序号 | 苗木名称 | 编号 | 主规格 | | 单位 | 价格(元) | 备注 |
|----|---------|------------|-------------|----------|----|--------------|-------|
| | | | 代号/单位 | 规格 | | Ⅱ级 | |
| 23 | 银杏 | 42020001-1 | Φ_b/cm | 3-4-5 | 株 | 40-55-70 | 嫁接苗减半 |
| | | 42020001-2 | Φ_b/cm | 6-8-10 | 株 | 100-260-400 | |
| | | 42020001-3 | Φ_b/cm | 12-13-15 | 株 | 720-920-1380 | |
| 24 | 悬铃木(法桐) | 42020002-1 | Φ_b/cm | 4-5-6 | 株 | 40-50-65 | |
| | | 42020002-2 | Φ_b/cm | 7-8-9 | 株 | 90-170-220 | |
| | | 42020002-3 | Φ_b/cm | 10-12-13 | 株 | 350-540-600 | |
| | | 42020002-4 | Φ_b/cm | 14-15-18 | 株 | 730-950-1400 | |

| 序号 | 苗木名称 | 编号 | 主规格 | | 单位 | 价格(元) | 备注 |
|----|--------------|------------|--------------|----------|----|-----------------|-------------------|
| | | | 代号/单位 | 规格 | | Ⅱ级 | |
| 25 | 鹅掌楸 (马褂木) | 42020003-1 | Φ_1 /cm | 4-5-6 | 株 | 55-90-170 | |
| | | 42020003-2 | Φ_1 /cm | 8-10-12 | 株 | 550-690-990 | |
| | | 42020003-3 | Φ_1 /cm | 13-14-15 | 株 | 1200-1800-2700 | |
| 26 | 枫香 | 42020004-1 | Φ_m /cm | 4-5-6 | 株 | 55-90-140 | |
| | | 42020004-2 | Φ_m /cm | 8-10-12 | 株 | 450-900-1000 | |
| | | 42020004-3 | Φ_m /cm | 13-14-15 | 株 | 1500-1850-2500 | |
| 27 | 七叶树 | 42020005-1 | Φ_1 /cm | 4-5-6 | 株 | 90-170-230 | 文冠果同此 |
| | | 42020005-2 | Φ_1 /cm | 8-10-12 | 株 | 600-860-1200 | |
| | | 42020005-3 | Φ_1 /cm | 13-14-15 | 株 | 1600-2400-3000 | |
| 28 | 金钱松 | 42020006-1 | Φ_1 /cm | 4-5-6 | 株 | 90-130-230 | |
| | | 42020006-2 | Φ_1 /cm | 8-10-12 | 株 | 500-1400-2000 | |
| | | 42020006-3 | Φ_1 /cm | 13-14-15 | 株 | 2600-3200-3600 | |
| 29 | 构树 | 42020007-1 | Φ_1 /cm | 4-5-6 | 株 | 50-60-85 | 桑树同此 |
| | | 42020007-2 | Φ_1 /cm | 8-10-12 | 株 | 120-260-460 | |
| | | 42020007-3 | Φ_1 /cm | 13-14-15 | 株 | 600-880-1100 | |
| 30 | 乌桕 | 42020008-1 | Φ_1 /cm | 4-5-6 | 株 | 50-110-150 | |
| | | 42020008-2 | Φ_1 /cm | 8-10-12 | 株 | 270-420-700 | |
| | | 42020008-3 | Φ_1 /cm | 13-14-15 | 株 | 1000-1700-2500 | |
| 31 | 灯台树 | 42020009-1 | Φ_m /cm | 4-5-6 | 株 | 70-180-270 | 山茱萸、四照花同此 |
| | | 42020009-2 | Φ_m /cm | 8-10-12 | 株 | 640-1200-1600 | |
| | | 42020009-3 | Φ_m /cm | 13-14-15 | 株 | 2300-2800-3600 | |
| 32 | 椴树 | 42020010-1 | Φ_1 /cm | 4-5-6 | 株 | 100-170-460 | 指普通品种 |
| | | 42020010-2 | Φ_1 /cm | 8-10-12 | 株 | 1500-2400-3500 | |
| | | 42020010-3 | Φ_1 /cm | 13-14-15 | 株 | 4200-4800-5100 | |
| 33 | 欧洲小叶椴 | | Φ_1 /cm | 4-5-6 | 株 | 600-950-1500 | 欧洲大叶椴、 美洲椴同此 |
| | | | Φ_1 /cm | 8-10-12 | 株 | 4500-5800-6500 | |
| | | | Φ_1 /cm | 13-14-15 | 株 | 7800-9200-12800 | |
| 34 | 桦树 | 42020011-1 | Φ_1 /cm | 4-5-6 | 株 | 55-90-130 | |
| | | 42020011-2 | Φ_1 /cm | 8-10-12 | 株 | 350-700-920 | |
| | | 42020011-3 | Φ_1 /cm | 13-14-15 | 株 | 1100-1300-1600 | |
| 35 | 合欢 | 42020012-1 | Φ_1 /cm | 4-5-6 | 株 | 65-80-110 | |
| | | 42020012-2 | Φ_1 /cm | 8-10-12 | 株 | 260-400-600 | |
| | | 42020012-3 | Φ_1 /cm | 13-14-15 | 株 | 1200-1500-2100 | |
| 36 | 国槐 | 42020013-1 | Φ_1 /cm | 4-5-6 | 株 | 35-70-90 | |
| | | 42020013-2 | Φ_1 /cm | 7-8-9 | 株 | 110-180-280 | |
| | | 42020013-3 | Φ_1 /cm | 10-12-15 | 株 | 460-700-1300 | |
| 37 | 龙爪槐 | 42020014-1 | Φ_m /cm | 4-5-6 | 株 | 80-120-200 | 三年冠以上垂榆、 蝴蝶槐同此 |
| | | 42020014-2 | Φ_m /cm | 8-10-12 | 株 | 250-750-1500 | |
| 38 | 黄金槐 | 42020015-1 | Φ_1 /cm | 4-5-6 | 株 | 50-80-120 | 金叶槐同此 |
| | | 42020015-2 | Φ_1 /cm | 7-8-9 | 株 | 180-300-400 | |
| | | 42020015-3 | Φ_1 /cm | 10-12-15 | 株 | 520-780-1180 | |
| 39 | 香花槐 | 42020016-1 | Φ_1 /cm | 4-5-6 | 株 | 35-85-200 | |
| | | 42020016-2 | Φ_1 /cm | 8-10-12 | 株 | 300-550-800 | |
| 40 | 刺槐 | 42020017-1 | Φ_1 /cm | 4-5-6 | 株 | 30-55-75 | |
| | | 42020017-2 | Φ_1 /cm | 8-10-12 | 株 | 250-430-680 | |
| 41 | 杜仲 | 42020019-1 | Φ_1 /cm | 4-5-6 | 株 | 40-70-100 | |
| | | 42020019-2 | Φ_1 /cm | 8-9-10 | 株 | 280-560-830 | |
| | | 42020019-3 | Φ_1 /cm | 12-13-15 | 株 | 1300-1600-2500 | |
| 42 | 楸树 | 42020020-1 | Φ_1 /cm | 4-5-6 | 株 | 50-85-120 | 黄金树、梓树同此 |
| | | 42020020-2 | Φ_1 /cm | 8-10-12 | 株 | 250-430-580 | |
| | | 42020020-3 | Φ_1 /cm | 13-14-15 | 株 | 1180-1500-2180 | |
| 43 | 刺楸 | 42020021-1 | Φ_1 /cm | 4-5-6 | 株 | 55-110-160 | |
| | | 42020021-2 | Φ_1 /cm | 8-10-12 | 株 | 440-660-870 | |
| | | 42020021-3 | Φ_1 /cm | 13-14-15 | 株 | 1500-2800-3800 | |

| 序号 | 苗木名称 | 编 号 | 主 规 格 | | 单位 | 价 格 (元) | 备 注 |
|----|-------|------------|-----------------------|----------|----|----------------|---------------------|
| | | | 代号/单位 | 规格 | | Ⅱ级 | |
| 44 | 垂柳 | 42020022-1 | Φ_{L} /cm | 4-5-6 | 株 | 40-75-110 | 胸径 10cm 以上的杞柳、绦柳同此 |
| | | 42020022-2 | Φ_{L} /cm | 8-10-12 | 株 | 240-370-500 | |
| | | 42020022-3 | Φ_{L} /cm | 13-14-15 | 株 | 660-940-1200 | |
| 45 | 速生柳 | 42020023-1 | Φ_{L} /cm | 4-5-6 | 株 | 20-45-55 | 金丝柳、竹柳同此 |
| | | 42020023-2 | Φ_{L} /cm | 8-10-12 | 株 | 110-190-300 | |
| | | 42020023-3 | Φ_{L} /cm | 13-14-15 | 株 | 420-610-850 | |
| 46 | 金丝垂柳 | 42020024-1 | Φ_{L} /cm | 4-5-6 | 株 | 35-50-100 | 胸径 8cm 以上的龙须柳、黄金柳同此 |
| | | 42020024-2 | Φ_{L} /cm | 8-10-12 | 株 | 260-400-550 | |
| | | 42020024-3 | Φ_{L} /cm | 13-14-15 | 株 | 700-850-1200 | |
| 47 | 馒头柳 | 42020025-1 | Φ_{L} /cm | 4-5-6 | 株 | 40-80-110 | 旱柳同此 |
| | | 42020025-2 | Φ_{L} /cm | 8-10-12 | 株 | 210-360-550 | |
| | | 42020025-3 | Φ_{L} /cm | 13-14-15 | 株 | 700-900-1200 | |
| 48 | 香椿 | 42020026-1 | Φ_{m} /cm | 4-5-6 | 株 | 55-90-170 | |
| | | 42020026-2 | Φ_{m} /cm | 8-10-12 | 株 | 220-430-650 | |
| | | 42020026-3 | Φ_{m} /cm | 13-14-15 | 株 | 800-1000-1300 | |
| 49 | 臭椿 | 42020027-1 | Φ_{L} /cm | 4-5-6 | 株 | 40-80-110 | |
| | | 42020027-2 | Φ_{L} /cm | 8-10-12 | 株 | 300-500-700 | |
| | | 42020027-3 | Φ_{L} /cm | 13-14-15 | 株 | 850-1000-1400 | |
| 50 | 红叶椿 | 42020028-1 | Φ_{L} /cm | 4-5-6 | 株 | 80-150-200 | |
| | | 42020028-2 | Φ_{L} /cm | 8-10-12 | 株 | 410-750-1300 | |
| | | 42020028-3 | Φ_{L} /cm | 13-14-15 | 株 | 1680-2000-2600 | |
| 51 | 千头椿 | 42020029-1 | Φ_{L} /cm | 4-5-6 | 株 | 60-110-140 | |
| | | 42020029-2 | Φ_{L} /cm | 8-10-12 | 株 | 480-650-870 | |
| | | 42020029-3 | Φ_{L} /cm | 13-14-15 | 株 | 1100-1600-1800 | |
| 52 | 苦楝 | 42020030-1 | Φ_{L} /cm | 4-5-6 | 株 | 50-90-130 | |
| | | 42020030-2 | Φ_{L} /cm | 8-10-12 | 株 | 350-560-780 | |
| | | 42020030-3 | Φ_{L} /cm | 13-14-15 | 株 | 1100-1300-1800 | |
| 53 | 小叶女贞 | 42020031-1 | Φ_{m} /cm | 4-5-6 | 株 | 150-260-310 | 水蜡同此 |
| | | 42020031-2 | Φ_{m} /cm | 8-10-12 | 株 | 750-1200-1900 | |
| | | 42020031-3 | Φ_{m} /cm | 13-14-15 | 株 | 3100-3900-4600 | |
| 54 | 绒毛白蜡 | 42020032-1 | Φ_{L} /cm | 4-5-6 | 株 | 35-70-120 | 紫叶白蜡、金叶白蜡加一倍 |
| | | 42020032-2 | Φ_{L} /cm | 8-10-12 | 株 | 260-380-570 | |
| | | 42020032-3 | Φ_{L} /cm | 13-14-15 | 株 | 800-920-1500 | |
| 55 | 速生白蜡 | 42020033-1 | Φ_{L} /cm | 4-5-6 | 株 | 20-50-100 | |
| | | 42020033-2 | Φ_{L} /cm | 8-10-12 | 株 | 220-280-480 | |
| | | 42020033-3 | Φ_{L} /cm | 13-14-15 | 株 | 660-840-1100 | |
| 56 | 流苏树 | 42020034-1 | Φ_{m} /cm | 4-5-6 | 株 | 50-90-180 | 香港四照花同此 |
| | | 42020034-2 | Φ_{m} /cm | 8-10-12 | 株 | 550-940-1400 | |
| | | 42020034-3 | Φ_{m} /cm | 13-14-15 | 株 | 1800-2400-2800 | |
| 57 | 高干流苏树 | | Φ_{m} /cm | 4-5-6 | 株 | 110-180-360 | 干高 1.8m 以上 |
| | | | Φ_{m} /cm | 8-10-12 | 株 | 1300-1800-2800 | |
| | | | Φ_{m} /cm | 13-14-15 | 株 | 3150-3950-4500 | |
| 58 | 毛白杨 | 42020035-1 | Φ_{L} /cm | 4-5-6 | 株 | 30-60-120 | |
| | | 42020035-2 | Φ_{L} /cm | 8-10-12 | 株 | 270-440-690 | |
| | | 42020035-3 | Φ_{L} /cm | 13-14-15 | 株 | 740-900-1200 | |
| 59 | 速生杨 | 42020036-1 | Φ_{L} /cm | 4-5-6 | 株 | 20-40-50 | |
| | | 42020036-2 | Φ_{L} /cm | 8-10-12 | 株 | 120-200-340 | |
| | | 42020036-3 | Φ_{L} /cm | 13-14-15 | 株 | 510-690-860 | |
| 60 | 枫杨 | 42020037-1 | Φ_{L} /cm | 4-5-6 | 株 | 80-160-280 | |
| | | 42020037-2 | Φ_{L} /cm | 8-10-12 | 株 | 370-560-950 | |
| | | 42020037-3 | Φ_{L} /cm | 13-14-15 | 株 | 1280-1600-2200 | |

| 序号 | 苗木名称 | 编号 | 主规格 | | 单位 | 价格(元) | 备注 |
|----|-------------|------------|--------------|----------|----|----------------|-----------|
| | | | 代号/单位 | 规格 | | Ⅱ级 | |
| 61 | 水杉 | 42020038-1 | Φ_1 /cm | 4-5-6 | 株 | 70-120-150 | |
| | | 42020038-2 | Φ_1 /cm | 8-10-12 | 株 | 230-500-800 | |
| | | 42020038-3 | Φ_1 /cm | 13-14-15 | 株 | 950-1300-1580 | |
| 62 | 金叶水杉 | 42020039-1 | Φ_m /cm | 6-7-8 | 株 | 320-480-650 | |
| | | 42020039-2 | Φ_m /cm | 9-10-11 | 株 | 890-1100-1600 | |
| | | 42020039-3 | Φ_m /cm | 12-14-16 | 株 | 2100-3200-4300 | |
| 63 | 中山杉 | 42020040-1 | Φ_1 /cm | 4-5-6 | 株 | 90-160-210 | 池杉、落羽杉同此 |
| | | 42020040-2 | Φ_1 /cm | 8-10-12 | 株 | 330-600-1000 | |
| | | 42020040-3 | Φ_1 /cm | 13-14-15 | 株 | 1400-1900-2200 | |
| 64 | 落叶松 | 42020041-1 | Φ_1 /cm | 4-5-6 | 株 | 50-80-110 | |
| | | 42020041-2 | Φ_1 /cm | 8-10-12 | 株 | 210-360-580 | |
| | | 42020041-3 | Φ_1 /cm | 13-14-15 | 株 | 870-1040-1430 | |
| 65 | 梧桐 (青桐) | 42020042-1 | Φ_1 /cm | 4-5-6 | 株 | 50-110-130 | |
| | | 42020042-2 | Φ_1 /cm | 8-10-12 | 株 | 340-550-820 | |
| | | 42020042-3 | Φ_1 /cm | 13-14-15 | 株 | 1100-1650-2070 | |
| 66 | 泡桐 | | Φ_1 /cm | 4-5-6 | 株 | 40-50-60 | |
| | | | Φ_1 /cm | 8-10-12 | 株 | 150-300-570 | |
| | | | Φ_1 /cm | 13-14-15 | 株 | 660-850-1200 | |
| 67 | 榔榆 (小叶榆) | 42020043-1 | Φ_1 /cm | 4-5-6 | 株 | 55-120-180 | 垂榆、金叶垂榆同此 |
| | | 42020043-2 | Φ_1 /cm | 7-8-10 | 株 | 240-560-1050 | |
| | | 42020043-3 | Φ_1 /cm | 12-13-15 | 株 | 1600-2000-3100 | |
| 68 | 金叶榆 | 42020044-1 | Φ_1 /cm | 4-5-6 | 株 | 50-110-170 | |
| | | 42020044-2 | Φ_1 /cm | 8-10-12 | 株 | 320-570-820 | |
| | | 42020044-3 | Φ_1 /cm | 13-15 | 株 | 12001600 | |
| 69 | 榆树 | 42020045-1 | Φ_1 /cm | 4-5-6 | 株 | 45-80-120 | |
| | | 42020045-2 | Φ_1 /cm | 8-9-10 | 株 | 200-300-460 | |
| | | 42020045-3 | Φ_1 /cm | 12-13-15 | 株 | 650-990-1200 | |
| 70 | 朴树 | 42020046-1 | Φ_1 /cm | 4-5-6 | 株 | 40-70-110 | |
| | | 42020046-2 | Φ_1 /cm | 8-10-12 | 株 | 400-680-1000 | |
| | | 42020046-3 | Φ_1 /cm | 13-14-15 | 株 | 1300-1700-2350 | |
| 71 | 日本厚朴 | 42020047-1 | Φ_m /cm | 2-3-4 | 株 | 40-90-180 | |
| | | 42020047-2 | Φ_m /cm | 5-6-7 | 株 | 370-550-920 | |
| | | 42020047-3 | Φ_m /cm | 8-9-10 | 株 | 1100-2400-3000 | |
| | | 42020047-4 | Φ_m /cm | 11-12 | 株 | 3800-4600 | |
| 72 | 珊瑚朴 | 42020048-1 | Φ_1 /cm | 4-5-6 | 株 | 30-50-90 | |
| | | 42020048-2 | Φ_1 /cm | 8-10-12 | 株 | 360-550-730 | |
| 73 | 大叶榉 (榉树) | 42020049-1 | Φ_1 /cm | 4-5-6 | 株 | 60-110-160 | |
| | | 42020049-2 | Φ_1 /cm | 7-8-10 | 株 | 300-400-700 | |
| | | 42020049-3 | Φ_1 /cm | 12-13-15 | 株 | 1000-1400-2100 | |
| 74 | 光叶榉 | 42020050-1 | Φ_1 /cm | 4-5-6 | 株 | 80-150-330 | |
| | | 42020050-2 | Φ_1 /cm | 7-8-10 | 株 | 600-750-1300 | |
| | | 42020050-3 | Φ_1 /cm | 12-13-15 | 株 | 2800-3900-5300 | |
| | | 42020050-4 | Φ_1 /cm | 18-20 | 株 | 13200-16200 | |
| 75 | 黄连木 | 42020051-1 | Φ_1 /cm | 4-5-6 | 株 | 70-110-200 | |
| | | 42020051-2 | Φ_1 /cm | 7-8-10 | 株 | 310-420-980 | |
| | | 42020051-3 | Φ_1 /cm | 12-13-15 | 株 | 1800-2800-4000 | |
| 76 | 皂荚树 | 42020052-1 | Φ_1 /cm | 4-5-6 | 株 | 80-110-200 | |
| | | 42020052-2 | Φ_1 /cm | 7-8-10 | 株 | 430-600-1350 | |
| | | 42020052-3 | Φ_1 /cm | 12-13-15 | 株 | 1800-2600-3200 | |

| 序号 | 苗木名称 | 编号 | 主规格 | | 单位 | 价格(元) | 备注 |
|----|------------|------------|-------------|----------|----|----------------|-----------|
| | | | 代号/单位 | 规格 | | Ⅱ级 | |
| 77 | 黄栌 | 42020053-1 | Φ_v/cm | 4-5-6 | 株 | 80-170-280 | |
| | | 42020053-2 | Φ_v/cm | 8-10-12 | 株 | 540-900-2200 | |
| | | 42020053-3 | Φ_v/cm | 13-14-15 | 株 | 2400-3000-3500 | |
| 78 | 红栌 | 42020054-1 | Φ_v/cm | 4-5-6 | 株 | 120-260-400 | 金叶黄栌同此 |
| | | 42020054-2 | Φ_v/cm | 8-10-12 | 株 | 920-1520-3800 | |
| | | 42020054-3 | Φ_v/cm | 13-14-15 | 株 | 4000-4900-5700 | |
| 79 | 火炬树 | 42020055-1 | Φ_m/cm | 4-5-6 | 株 | 40-90-120 | 盐肤木加一倍 |
| | | 42020055-2 | Φ_m/cm | 8-10-12 | 株 | 320-550-980 | |
| | | 42020055-3 | Φ_m/cm | 13-14-15 | 株 | 1200-1300-1800 | |
| 80 | 黄山栾 | 42020056-1 | Φ_v/cm | 4-5-6 | 株 | 50-60-100 | 复叶槭同此 |
| | | 42020056-2 | Φ_v/cm | 8-9-10 | 株 | 250-390-500 | |
| | | 42020056-3 | Φ_v/cm | 12-13-15 | 株 | 730-980-1700 | |
| 81 | 北京栾 | 42020057-1 | Φ_v/cm | 4-5-6 | 株 | 60-80-100 | |
| | | 42020057-2 | Φ_v/cm | 8-9-10 | 株 | 340-540-800 | |
| | | 42020057-3 | Φ_v/cm | 12-13-15 | 株 | 1200-1400-2000 | |
| 82 | 锦叶栾 | 42020058-1 | Φ_v/cm | 4-5-6 | 株 | 110-150-180 | |
| | | 42020058-2 | Φ_v/cm | 8-9-10 | 株 | 730-1100-1400 | |
| | | 42020058-3 | Φ_v/cm | 12-13-15 | 株 | 1980-2790-5580 | |
| 83 | 丝绵木 | 42020059-1 | Φ_m/cm | 4-5-6 | 株 | 60-95-130 | |
| | | 42020059-2 | Φ_m/cm | 8-10-12 | 株 | 410-670-1000 | |
| | | 42020059-3 | Φ_m/cm | 13-14-15 | 株 | 1500-2090-2300 | |
| 84 | 枣树 | 42020060-1 | Φ_v/cm | 4-5-6 | 株 | 65-120-230 | |
| | | 42020060-2 | Φ_v/cm | 8-10-12 | 株 | 420-650-800 | |
| | | 42020060-3 | Φ_v/cm | 13-14-15 | 株 | 1200-1500-2300 | |
| 85 | 山楂 | 42020061-1 | Φ_v/cm | 4-5-6 | 株 | 50-70-120 | |
| | | 42020061-2 | Φ_v/cm | 8-10-12 | 株 | 350-560-840 | |
| | | 42020061-3 | Φ_v/cm | 13-14-15 | 株 | 1050-1600-2000 | |
| 86 | 李子树 | 42020062-1 | Φ_v/cm | 4-5-6 | 株 | 55-90-120 | |
| | | 42020062-2 | Φ_v/cm | 8-10-12 | 株 | 450-680-800 | |
| | | 42020062-3 | Φ_v/cm | 13-14-15 | 株 | 1500-2000-2300 | |
| 87 | 山桃 | 42020063-1 | Φ_v/cm | 4-5-6 | 株 | 80-140-200 | |
| | | 42020063-2 | Φ_v/cm | 8-10-12 | 株 | 450-680-800 | |
| | | 42020063-3 | Φ_v/cm | 13-14-15 | 株 | 1150-1450-1860 | |
| 88 | 板栗 | 42020064-1 | Φ_v/cm | 4-5-6 | 株 | 50-80-90 | |
| | | 42020064-2 | Φ_v/cm | 8-10-12 | 株 | 210-500-760 | |
| | | 42020064-3 | Φ_v/cm | 13-14-15 | 株 | 980-1260-1500 | |
| 89 | 巨紫荆 | 42020065-1 | Φ_m/cm | 3-4-5 | 株 | 75-110-280 | |
| | | 42020065-2 | Φ_m/cm | 6-8-10 | 株 | 380-830-1400 | |
| | | 42020065-3 | Φ_m/cm | 12-15 | 株 | 1900-3400 | |
| 90 | 北美红栎 | 42020066-1 | Φ_m/cm | 4-5-6 | 株 | 90-150-300 | 榉树、短柄枹栎同此 |
| | | 42020066-2 | Φ_m/cm | 8-10-12 | 株 | 650-1300-1500 | |
| | | 42020066-3 | Φ_m/cm | 13-14-15 | 株 | 2000-2500-3400 | |
| 91 | 夏栎 (夏橡) | | Φ_m/cm | 4-5-6 | 株 | 80-150-260 | |
| | | | Φ_m/cm | 8-10-12 | 株 | 650-1300-1600 | |
| | | | Φ_m/cm | 13-14-15 | 株 | 2000-2500-3500 | |
| 92 | 红枫 | 42020067-1 | Φ_v/cm | 2-3-4 | 株 | 70-140-190 | |
| | | 42020067-2 | Φ_v/cm | 5-6-7 | 株 | 410-580-950 | |
| | | 42020067-3 | Φ_v/cm | 8-10-12 | 株 | 1500-2500-3400 | |
| | | 42020067-4 | Φ_v/cm | 13-15 | 株 | 5000-6000 | |
| 93 | 鸡爪槭 | 42020068-1 | Φ_v/cm | 2-3-4 | 株 | 60-120-170 | |
| | | 42020068-2 | Φ_v/cm | 5-6-7 | 株 | 390-540-850 | |
| | | 42020068-3 | Φ_v/cm | 8-10-12 | 株 | 1400-2600-3100 | |
| | | 42020068-4 | Φ_v/cm | 13-15 | 株 | 3900-4860 | |

| 序号 | 苗木名称 | 编号 | 主规格 | | 单位 | 价格(元) | 备注 |
|-----|-------------|------------|-------------|----------|----|----------------|---------------------------------|
| | | | 代号/单位 | 规格 | | II级 | |
| 94 | 美国红枫 秋火焰 | 42020070-1 | Φ_m/cm | 4-5-6 | 株 | 60-110-220 | 十月光辉、夕阳红、 红点同此, 秋日梦幻 1.5倍 |
| | | 42020070-2 | Φ_m/cm | 7-8-9 | 株 | 450-640-780 | |
| | | 42020070-3 | Φ_m/cm | 10-12-13 | 株 | 980-1400-2200 | |
| | | 42020070-4 | Φ_m/cm | 14-15-16 | 株 | 3000-3420-4320 | |
| 95 | 紫叶挪威槭 | 42020071-1 | Φ_m/cm | 3-4-5 | 株 | 50-75-220 | |
| | | 42020071-2 | Φ_m/cm | 6-7-8 | 株 | 490-930-1560 | |
| | | 42020071-3 | Φ_m/cm | 9-10-12 | 株 | 2500-3750-6250 | |
| 96 | 日本红枫 | 42020072-1 | Φ_r/cm | 3-4-5 | 株 | 70-150-230 | 羽毛枫同此 |
| | | 42020072-2 | Φ_r/cm | 6-7-8 | 株 | 600-800-1200 | |
| | | 42020072-3 | Φ_r/cm | 9-10-12 | 株 | 1900-3500-4600 | |
| 97 | 五角枫 | 42020073-1 | Φ_l/cm | 4-5-6 | 株 | 70-190-230 | 茶条槭、元宝枫同此 |
| | | 42020073-2 | Φ_l/cm | 8-10-12 | 株 | 420-940-1400 | |
| | | 42020073-3 | Φ_l/cm | 13-14-15 | 株 | 2300-3200-5670 | |
| 98 | 三角枫 | 42020074-1 | Φ_l/cm | 4-5-6 | 株 | 65-150-240 | |
| | | 42020074-2 | Φ_l/cm | 8-10-12 | 株 | 430-1000-1600 | |
| | | 42020074-3 | Φ_l/cm | 13-14-15 | 株 | 2500-3060-4140 | |
| 99 | 核桃 | 42020075-1 | Φ_m/cm | 4-5-6 | 株 | 45-90-110 | 无花果同此 |
| | | 42020075-2 | Φ_m/cm | 8-10-12 | 株 | 390-650-960 | |
| | | 42020075-3 | Φ_m/cm | 13-14-15 | 株 | 1400-1600-1800 | |
| 100 | 柿树 | 42020076-1 | Φ_m/cm | 4-5-6 | 株 | 45-100-170 | 梨树、苹果同此 |
| | | 42020076-2 | Φ_m/cm | 8-10-12 | 株 | 320-550-870 | |
| | | 42020076-3 | Φ_m/cm | 13-14-15 | 株 | 1000-1400-1700 | |
| 101 | 君迁子 | 42020077-1 | Φ_l/cm | 4-5-6 | 株 | 45-75-140 | |
| | | 42020077-2 | Φ_l/cm | 8-10-12 | 株 | 340-600-1000 | |
| | | 42020077-3 | Φ_l/cm | 13-14-15 | 株 | 1200-1700-2000 | |
| 102 | 丁香 | 42020078-1 | Φ_m/cm | 4-5-6 | 株 | 90-160-320 | 黄丁香加一倍 |
| | | 42020078-2 | Φ_m/cm | 8-10-12 | 株 | 860-1500-2800 | |
| | | 42020078-3 | Φ_m/cm | 13-14-15 | 株 | 3200-4050-5220 | |
| 103 | 暴马丁香 | 42020079-1 | Φ_m/cm | 4-5-6 | 株 | 80-150-310 | |
| | | 42020079-2 | Φ_m/cm | 8-10-12 | 株 | 650-1300-2500 | |
| | | 42020079-3 | Φ_m/cm | 13-14-15 | 株 | 3400-4000-5500 | |
| 104 | 石榴 | 42020080-1 | Φ_r/cm | 4-5-6 | 株 | 130-310-600 | |
| | | 42020080-2 | Φ_r/cm | 8-10-12 | 株 | 760-1100-2300 | |
| | | 42020080-3 | Φ_r/cm | 13-14-15 | 株 | 4000-5300-6900 | |
| 105 | 西府海棠 | 42020081-1 | Φ_r/cm | 4-5-6 | 株 | 30-100-150 | |
| | | 42020081-2 | Φ_r/cm | 8-9-10 | 株 | 480-1000-1200 | |
| | | 42020081-3 | Φ_r/cm | 12-15 | 株 | 1520-2090 | |
| 106 | 垂丝海棠 | 42020082-1 | Φ_r/cm | 4-5-6 | 株 | 75-170-320 | |
| | | 42020082-2 | Φ_r/cm | 8-9-10 | 株 | 690-1380-1720 | |
| | | 42020082-3 | Φ_r/cm | 12-15 | 株 | 2200-2800- | |
| 107 | 现代海棠 | 42020083-1 | Φ_r/cm | 4-5-6 | 株 | 65-130-170 | (北美海棠系列) |
| | | 42020083-2 | Φ_r/cm | 8-9-10 | 株 | 360-600-1000 | |
| | | 42020083-3 | Φ_r/cm | 12-15 | 株 | 1620-2600 | |
| 108 | 高干海棠 | 42020084-1 | Φ_r/cm | 6-7-8 | 株 | 410-640-800 | 干高1.6米以上 |
| | | 42020084-2 | Φ_r/cm | 9-10-12 | 株 | 1190-2110-2800 | |
| | | 42020084-3 | Φ_r/cm | 15 | 株 | 3600 | |
| 109 | 紫叶矮樱 | 42020085-1 | Φ_r/cm | 4-5-6 | 株 | 140-330-470 | |
| | | 42020085-2 | Φ_r/cm | 8-10-12 | 株 | 800-1800-2500 | |
| | | 42020085-3 | Φ_r/cm | 13-14-15 | 株 | 3000-3800-4500 | |

| 序号 | 苗木名称 | 编号 | 主规格 | | 单位 | 价格(元) | 备注 |
|-----|--------------|------------|-------------|----------|----|----------------|-------------------------------|
| | | | 代号/单位 | 规格 | | Ⅱ级 | |
| 110 | 杜梨 | 42020086-1 | Φ_v/cm | 4-5-6 | 株 | 65-90-120 | 山丁子同此 |
| | | 42020086-2 | Φ_v/cm | 8-9-10 | 株 | 550-820-1300 | |
| | | 42020086-3 | Φ_v/cm | 12-15 | 株 | 2500-4500 | |
| 111 | 彩叶豆梨 | 42020087-1 | Φ_v/cm | 4-5-6 | 株 | 140-260-350 | |
| | | 42020087-2 | Φ_v/cm | 8-9-10 | 株 | 650-850-1600 | |
| | | 42020087-3 | Φ_v/cm | 12-13-15 | 株 | 2800-3600-4800 | |
| 112 | 木瓜 | 42020088-1 | Φ_m/cm | 4-5-6 | 株 | 90-150-280 | |
| | | 42020088-2 | Φ_m/cm | 8-9-10 | 株 | 760-1380-1900 | |
| | | 42020088-3 | Φ_m/cm | 12-15 | 株 | 3100-4300 | |
| 113 | 日本樱花 (单樱) | 42020089-1 | Φ_v/cm | 4-5-6 | 株 | 60-100-170 | 指常规品种, 樱花具体品种详见“九、樱花系列”, 樱桃同此 |
| | | 42020089-2 | Φ_v/cm | 8-10-12 | 株 | 450-730-1100 | |
| | | 42020089-3 | Φ_v/cm | 13-14-15 | 株 | 1500-2700-2900 | |
| 114 | 日本晚樱 (晚樱) | 42020091-1 | Φ_v/cm | 4-5-6 | 株 | 60-80-180 | 指常规品种, 具体品种详见“九、樱花系列” |
| | | 42020091-2 | Φ_v/cm | 8-10-12 | 株 | 320-710-1140 | |
| | | 42020091-3 | Φ_v/cm | 13-14-15 | 株 | 1850-3100-3700 | |
| 115 | 垂枝樱花 | 42020093-1 | Φ_v/cm | 4-5-6 | 株 | 150-230-360 | 红叶樱同此 |
| | | 42020093-2 | Φ_v/cm | 8-10-12 | 株 | 850-1330-1900 | |
| | | 42020093-3 | Φ_v/cm | 13-14-15 | 株 | 2800-3990-6650 | |
| 116 | 玉玲花 (野茉莉) | 42020094-1 | Φ_v/cm | 4-5-6 | 株 | 440-550-610 | |
| | | 42020094-2 | Φ_v/cm | 8-10-12 | 株 | 900-1350-1620 | |
| | | 42020094-3 | Φ_v/cm | 13-14-15 | 株 | 2160-2880-4680 | |
| 117 | 榆叶梅 | 42020095-1 | Φ_v/cm | 4-5-6 | 株 | 60-80-180 | |
| | | 42020095-2 | Φ_v/cm | 8-10-12 | 株 | 280-820-1400 | |
| | | 42020095-3 | Φ_v/cm | 13-14-15 | 株 | 2250-2970-4050 | |
| 118 | 美人梅 | 42020096-1 | Φ_v/cm | 4-5-6 | 株 | 85-140-200 | |
| | | 42020096-2 | Φ_v/cm | 8-10-12 | 株 | 550-1180-2300 | |
| | | 42020096-3 | Φ_v/cm | 13-14-15 | 株 | 2800-3420-4950 | |
| 119 | 梅花 | 42020097-1 | Φ_v/cm | 4-5-6 | 株 | 90-130-200 | 指常规品种 |
| | | 42020097-2 | Φ_v/cm | 8-10-12 | 株 | 430-1000-2600 | |
| | | 42020097-3 | Φ_v/cm | 13-14-15 | 株 | 3000-3800-4680 | |
| 120 | 蜡梅 | 42020098-1 | Φ_v/cm | 4-5-6 | 株 | 230-430-650 | |
| | | 42020098-2 | Φ_v/cm | 8-9-10 | 株 | 1600-2500-3400 | |
| 121 | 红叶李 | 42020099-1 | Φ_v/cm | 4-5-6 | 株 | 40-75-160 | 同紫叶李 |
| | | 42020099-2 | Φ_v/cm | 8-10-12 | 株 | 360-480-720 | |
| | | 42020099-3 | Φ_v/cm | 13-14-15 | 株 | 890-1200-1600 | |
| 122 | 紫叶稠李 | 42020100-1 | Φ_m/cm | 4-5-6 | 株 | 50-100-130 | |
| | | 42020100-2 | Φ_m/cm | 8-10-12 | 株 | 460-650-1100 | |
| | | 42020100-3 | Φ_m/cm | 13-14-15 | 株 | 2000-3200-4000 | |
| 123 | 山杏 | 42020101-1 | Φ_v/cm | 4-5-6 | 株 | 75-100-120 | |
| | | 42020101-2 | Φ_v/cm | 8-10-12 | 株 | 470-610-1200 | |
| | | 42020101-3 | Φ_v/cm | 13-14-15 | 株 | 1600-2000-2400 | |
| 124 | 碧桃 | 42020102-1 | Φ_v/cm | 4-5-6 | 株 | 45-100-150 | |
| | | 42020102-2 | Φ_v/cm | 8-10-12 | 株 | 340-450-600 | |
| | | 42020102-3 | Φ_v/cm | 13-14-15 | 株 | 1000-1200-1500 | |
| 125 | 红叶碧桃 | 42020103-1 | Φ_v/cm | 4-5-6 | 株 | 65-130-170 | 寿星桃、京桃、垂枝桃同此 |
| | | 42020103-2 | Φ_v/cm | 8-10-12 | 株 | 380-550-800 | |
| 126 | 菊花碧桃 | 42020104-1 | Φ_v/cm | 4-5-6 | 株 | 150-270-380 | |
| | | 42020104-2 | Φ_v/cm | 8-10-12 | 株 | 720-1400-1700 | |
| 127 | 照手碧桃 | 42020105-1 | Φ_v/cm | 4-5-6 | 株 | 95-170-250 | |
| | | 42020105-2 | Φ_v/cm | 8-10-12 | 株 | 550-1330-1600 | |

| 序号 | 苗木名称 | 编 号 | 主 规 格 | | 单位 | 价格 (元) | 备 注 |
|-----|------|------------|--------------------|----------|----|----------------|------------|
| | | | 代号/单位 | 规格 | | Ⅱ 级 | |
| 128 | 黄玉兰 | | Φ/cm | 4-5-6 | 株 | 78-130-230 | |
| | | | Φ/cm | 8-10-12 | 株 | 910-1000-1800 | |
| | | | Φ/cm | 13-14-15 | 株 | 2000-3200-4200 | |
| 129 | 紫玉兰 | 42020106-1 | Φ/cm | 4-5-6 | 株 | 50-100-180 | |
| | | 42020106-2 | Φ/cm | 8-10-12 | 株 | 580-680-1520 | |
| | | 42020106-3 | Φ/cm | 13-14-15 | 株 | 1900-2850-3800 | |
| 130 | 白玉兰 | 42020107-1 | Φ/cm | 4-5-6 | 株 | 60-110-190 | 望春玉兰同此 |
| | | 42020107-2 | Φ/cm | 8-10-12 | 株 | 350-850-1400 | |
| | | 42020107-3 | Φ/cm | 13-14-15 | 株 | 1800-2600-3500 | |
| 131 | 二乔玉兰 | 42020108-1 | Φ/cm | 4-5-6 | 株 | 75-180-270 | 山玉兰同此 |
| | | 42020108-2 | Φ/cm | 8-10-12 | 株 | 570-850-1500 | |
| | | 42020108-3 | Φ/cm | 13-14-15 | 株 | 1700-2300-2800 | |
| 132 | 娇红玉兰 | 42020109-1 | Φ/cm | 4-5-6 | 株 | 90-230-380 | |
| | | 42020109-2 | Φ/cm | 8-10-12 | 株 | 800-1500-2800 | |
| | | 42020109-3 | Φ/cm | 13-14-15 | 株 | 3600-4200-4850 | |
| 133 | 木槿 | 42020110-1 | Φ/cm | 3-4-5 | 株 | 20-50-75 | |
| | | 42020110-2 | Φ/cm | 6-8-10 | 株 | 160-320-570 | |
| 134 | 重瓣木槿 | 42020111-1 | Φ/cm | 3-4-5 | 株 | 40-90-140 | |
| | | 42020111-2 | Φ/cm | 6-8-10 | 株 | 330-600-980 | |
| 135 | 矮杆紫薇 | 42020112-1 | Φ/cm | 3-4-5 | 株 | 20-55-130 | |
| | | 42020112-2 | Φ/cm | 6-8-10 | 株 | 270-690-1100 | |
| | | 42020112-3 | Φ/cm | 12-13-14 | 株 | 1700-3200-3700 | |
| | | 42020112-4 | Φ/cm | 15 | 株 | 4400 | |
| 136 | 高杆紫薇 | | Φr/cm | 3-4-5 | 株 | 50-160-390 | 干高 1.6 米以上 |
| | | | Φr/cm | 6-8-10 | 株 | 750-1900-3000 | |
| | | | Φr/cm | 12-13-14 | 株 | 4700-6400-9100 | |
| | | | Φr/cm | 15 | 株 | 11400 | |
| 137 | 矮干桤柳 | | Φ _r /cm | 3-4-5 | 株 | 25-55-70 | |
| | | | Φ _r /cm | 6-8-10 | 株 | 230-380-760 | |
| 138 | 金银木 | 42020113-1 | Φ _r /cm | 3-4-5 | 株 | 45-75-120 | |
| | | 42020113-2 | Φ _r /cm | 6-8-10 | 株 | 240-660-1320 | |
| 139 | 乔木月季 | 42020114 | Φ _r /cm | 3-4-5 | 株 | 300-490-800 | |

三、常绿灌木类

| 序号 | 苗木名称 | 编 号 | 主 规 格 | | 单位 | 价格 (元) | 备 注 |
|-----|---------------|------------|-------|-------------|----|-------------|--------|
| | | | 代号/单位 | 规格 | | Ⅱ 级 | |
| 140 | 日本女贞 | 42030001-1 | D/cm | 20-30-40 | 株 | 3-5-8 | |
| | | 42030001-2 | D/cm | 60-80-100 | 株 | 50-110-120 | |
| | | 42030001-3 | D/cm | 120-150-200 | 株 | 210-420-600 | |
| 141 | 金边黄杨 | | D/cm | 20-30-40 | 株 | 3-7-13 | 银边黄杨同此 |
| | | | D/cm | 60-80-100 | 株 | 80-190-210 | |
| | | | D/cm | 120-150-200 | 株 | 350-670-940 | |
| 142 | 北海道黄杨 | | H/m | 0.8-1-1.5 | 株 | 6-14-28 | |
| | | | D/cm | 20-30 | | | |
| | | | H/m | 2-2.5-3 | 株 | 80-100-130 | |
| | | | D/cm | 30-40 | | | |
| | | | H/m | 3.5-4-4.5 | | | |
| | D/cm | 40-60 | 株 | 160-230-470 | | | |
| 143 | 珊瑚树 (法国冬青) | 42030002-1 | D/cm | 20-40 | 株 | 4-6-11 | |
| | | 42030002-2 | H/m | 0.5-0.6-0.7 | | | |
| | | 42030002-3 | D/cm | 50-60 | 株 | 20-32-50 | |
| | | 42030002-4 | H/m | 0.8-1.0-1.2 | | | |
| | | 42030002-5 | D/cm | 70-80 | | | |
| | | 42030002-6 | H/m | 1.5-2-2.5 | | | |

| 序号 | 苗木名称 | 编号 | 主规格 | | 单位 | 价格(元) | 备注 |
|-----|--------------|------------|-------|-------------|----|----------------|-----------|
| | | | 代号/单位 | 规格 | | Ⅱ级 | |
| 144 | 法国冬青 (绿篱) | | H/m | 1.0-1.2-1.5 | 株 | 10-15-25 | |
| | | | D/m | 20-30-40 | 株 | | |
| 145 | 枸骨 | 42030003-1 | D/cm | 30-40-50 | 株 | 8-20-35 | |
| | | 42030003-2 | H/m | 0.5-0.6-0.7 | | | |
| | | 42030003-3 | D/cm | 60-80-100 | 株 | 135-270-380 | |
| | | 42030003-4 | H/m | 0.8-1.0-1.2 | | | |
| 146 | 无刺枸骨 | 42030004-1 | D/cm | 30-40-50 | 株 | 12-26-45 | 栀子花同此 |
| | | 42030004-2 | H/m | 0.5-0.6-0.7 | | | |
| | | 42030004-3 | D/cm | 60-80-100 | 株 | 190-330-470 | |
| | | 42030004-4 | H/m | 0.8-1.0-1.2 | | | |
| | | 42030004-5 | D/cm | 120-150-180 | 株 | 320-830-1100 | |
| | | 42030004-6 | H/m | 1.5-1.8-2.0 | | | |
| 147 | 海桐 | 42030005-1 | D/cm | 20-30-40 | 株 | 3-6-9 | 阔叶十大功劳同此 |
| | | 42030005-2 | D/cm | 60-80-100 | 株 | 40-110-150 | |
| | | 42030005-3 | D/cm | 120-150-200 | 株 | 260-380-620 | |
| 148 | 金森女贞 | 42030006-1 | D/cm | 20-30-40 | 株 | 3-6-9 | 大叶胡颓子同此 |
| | | 42030006-2 | D/cm | 60-80-100 | 株 | 50-110-180 | |
| | | 42030006-3 | D/cm | 120-150-200 | 株 | 360-670-1360 | |
| 149 | 亮晶女贞 | | D/cm | 20-30-40 | 株 | 4-8-13 | |
| | | | D/cm | 60-80-100 | 株 | 50-200-360 | |
| | | | D/cm | 120-150 | 株 | 435-720 | |
| 150 | 石楠 | 42030007-1 | D/cm | 40-50-60 | 株 | 25-30-75 | 枇杷叶荚蒾同此 |
| | | 42030007-2 | D/cm | 80-100-120 | 株 | 120-200-260 | |
| | | 42030007-3 | D/cm | 150-200-250 | 株 | 880-1300-1600 | |
| 151 | 红叶石楠 | 42030008-1 | D/cm | 20-30-40 | 株 | 5-9-18 | |
| | | 42030008-2 | D/cm | 50-60-80 | 株 | 30-50-75 | |
| | | 42030008-3 | D/cm | 100-120-150 | 株 | 110-210-550 | |
| | | 42030008-4 | D/cm | 200-250-300 | 株 | 1260-1860-2660 | |
| 152 | 龟甲冬青 | 42030009-1 | D/cm | 30-40-50 | 株 | 6-9-23 | |
| | | 42030009-2 | D/cm | 60-80-100 | 株 | 30-110-170 | |
| | | 42030009-3 | D/cm | 120-150-200 | 株 | 330-640-1420 | |
| 153 | 蜀桧 | 42030010-1 | D/cm | 20-30-40 | 株 | 4-7-10 | 桧柏球、千头柏同此 |
| | 蜀桧球 | 42030010-2 | D/cm | 50-60-80 | 株 | 18-95-180 | |
| | | 42030010-3 | D/cm | 100-120-150 | 株 | 250-280-320 | |
| 154 | 龙柏 | 42030011-1 | D/cm | 25-30-40 | 株 | 5-7-9 | |
| | 龙柏球 | 42030011-2 | D/cm | 60-80-100 | 株 | 40-70-100 | |
| | | 42030011-3 | D/cm | 120-150-200 | 株 | 240420850 | |
| 155 | 铺地柏 | 42030012-1 | L/cm | 30-40-60 | 株 | 5-10-20 | |
| | | 42030012-2 | L/cm | 80-100 | 株 | 45-55 | |
| 156 | 地龙柏 | 42030013-1 | D/cm | 20-30-40 | 株 | 3-5-10 | 花地龙柏同此 |
| | | 42030013-2 | D/cm | 60-80-100 | 株 | 30-85-180 | |
| 157 | 砂地柏 | 42030014-1 | D/cm | 20-30-40 | 株 | 3-5-9 | 岩柏、鹿角柏同此 |
| | | 42030014-2 | D/cm | 60-80-100 | 株 | 15-50-70 | |
| 158 | 凤尾兰 | 42030015-1 | D/cm | 30-40-60 | 株 | 3-5-8 | |
| | | 42030015-2 | D/cm | 80-100 | 株 | 20-35 | |
| 159 | 洒金柏 | 42030016-1 | D/cm | 20-30-40 | 株 | 3-7-18 | 翠柏同此 |
| | | 42030016-2 | D/cm | 60-80-100 | 株 | 60-120-170 | |
| 160 | 花柏 | 42030017-1 | D/cm | 20-30-40 | 株 | 3-13-30 | |
| | | 42030017-2 | D/cm | 60-80-100 | 株 | 60-100-120 | |
| 161 | 常柱小檗 | 42030018-1 | D/cm | 30-40-60 | 株 | 3-7-26 | 十大功劳同此 |
| | | 42030018-2 | D/cm | 80-100-120 | 株 | 55-80-120 | |

| 序号 | 苗木名称 | 编号 | 主规格 | | 单位 | 价格(元) | 备注 |
|-----|------------|------------|-------|-------------|----|----------------|-----------------|
| | | | 代号/单位 | 规格 | | Ⅱ级 | |
| 162 | 大叶黄杨 | 42030019-1 | D/cm | 20-30-40 | 株 | 3-5-15 | 扶芳藤、胶东卫矛同此 |
| | | 42030019-2 | D/cm | 50-60-80 | 株 | 28-36-120 | |
| | 大叶黄杨球 | 42030019-3 | D/cm | 100-120-150 | 株 | 170-280-770 | |
| | | 42030019-4 | D/cm | 200-250-300 | 株 | 1500-2600-3380 | |
| 163 | 大叶黄杨 | 42030020-1 | H/cm | 50-60-70 | 株 | 4-6-8 | 3-6分支 |
| | | 42030020-2 | H/cm | 80-90-100 | 株 | 12-13-19 | 7-8分支 |
| 164 | 瓜子黄杨 | 42030021-1 | D/cm | 20-30-40 | 株 | 4-6-18 | 锦熟黄杨 |
| | 瓜子黄杨球 | 42030021-2 | D/cm | 60-80-100 | 株 | 70-150-200 | |
| | | 42030021-3 | D/cm | 120-150 | 株 | 390-840 | |
| 165 | 火棘 | 42030022-1 | D/cm | 60-80-100 | 株 | 45-120-180 | |
| | | 42030022-2 | D/cm | 120-150-200 | 株 | 300-400-780 | |
| 166 | 椴木石楠 | 42030023-1 | D/cm | 30-40-50 | 株 | 8-12-20 | 洒金珊瑚、 八角金盘同此 |
| | | 42030023-2 | D/cm | 60-80-100 | 株 | 40-60-85 | |
| 167 | 火焰南天竹 | 42030024-1 | D/cm | 30-40-50 | 株 | 25-45-95 | |
| | | 42030024-2 | D/cm | 60-80-100 | 株 | 190-460-880 | |
| 168 | 十大功劳 | 42030025-1 | D/cm | 30-40-50 | 株 | 6-9-12 | |
| | | 42030025-2 | D/cm | 60-80-100 | 株 | 55-100-160 | |
| | | 42030025-3 | D/cm | 120-150-200 | 株 | 260-480-980 | |
| 169 | 狭叶 十大功劳 | 42030026-1 | D/cm | 30-40-50 | 株 | 8-11-15 | |
| | | 42030026-2 | D/cm | 60-80-100 | 株 | 60-110-180 | |
| | | 42030026-3 | D/cm | 120-150-200 | 株 | 280-530-1000 | |
| 170 | 石岩杜鹃 | 42030027-1 | D/cm | 25-30-40 | 株 | 6-7-15 | 紫鹃、毛鹃同此 |
| | | 42030027-2 | D/cm | 50-60 | 株 | 50-100 | |
| 171 | 映山红杜鹃 | 42030028-1 | D/cm | 25-30-40 | 株 | 12-20-40 | |
| | | 42030028-2 | D/cm | 50-60 | 株 | 85-140 | |
| 172 | 夏鹃 | 42030029 | D/cm | 20-30-40 | 株 | 3-5-10 | |

四、落叶灌木类

| 序号 | 苗木名称 | 编号 | 主规格 | | 单位 | 价格(元) | 备注 |
|-----|------|------------|-------|-------------|----|--------------|---------------------|
| | | | 代号/单位 | 规格 | | Ⅱ级 | |
| 173 | 紫荆 | 42040001-1 | D/cm | 60-80-100 | 株 | 20-50-60 | |
| | | 42040001-2 | D/cm | 120-150-200 | 株 | 75-180-440 | |
| 174 | 紫薇 | 42040002-1 | D/cm | 60-80-100 | 株 | 30-55-75 | |
| | | 42040002-2 | D/cm | 120-150-200 | 株 | 90-220-560 | |
| | | 42040002-3 | D/cm | 250-300 | 株 | 700-1450 | |
| 175 | 连翘 | 42040003-2 | D/cm | 50-80-100 | 株 | 15-33-42 | 金钟花同此，连翘球为 连翘的3倍 |
| | | 42040003-3 | D/cm | 120-150-200 | 株 | 60-80-140 | |
| 176 | 迎春 | 42040004-1 | D/cm | 40-60-80 | 株 | 8-35-80 | 多分枝，探春、长春、 黄馨同此 |
| | | 42040004-2 | D/cm | 100-120-150 | 株 | 120-140-380 | |
| 177 | 榆叶梅 | 42040005-1 | D/cm | 60-80-100 | 株 | 30-65-90 | 栾枝梅同此 |
| | | 42040005-2 | D/cm | 120-150-200 | 株 | 110-140-420 | |
| | | 42040005-3 | D/cm | 250-300 | 株 | 660-800 | |
| 178 | 珍珠梅 | 42040006-1 | D/cm | 30-40-50 | 株 | 7-8-10 | 喷雪花、湖北珍珠梅、 水亚木同此 |
| | | 42040006-2 | D/cm | 60-80-100 | 株 | 12-35-45 | |
| | | 42040006-3 | D/cm | 120-150-200 | 株 | 95-185-380 | |
| 179 | 黄刺玫 | 42040007-1 | D/cm | 60-80-100 | 株 | 20-65-110 | 枸橘、红刺玫同此 |
| | | 42040007-2 | D/cm | 120-150-200 | 株 | 165-220-420 | |
| 180 | 梅花 | 42040008-1 | D/cm | 60-80-100 | 株 | 60-135-170 | 紫叶风箱果同此 |
| | | 42040008-2 | D/cm | 120-150-200 | 株 | 310-610-1220 | |

| 序号 | 苗木名称 | 编 号 | 主 规 格 | | 单位 | 价 格 (元) | 备 注 |
|-----|--------|------------|-------|-------------|----|----------------|-----------------------------|
| | | | 代号/单位 | 规格 | | Ⅱ 级 | |
| 181 | 美人梅 | 42040009-1 | D/cm | 60-80-100 | 株 | 65-95-125 | |
| | | 42040009-2 | D/cm | 120-150-200 | 株 | 180-280-850 | |
| 182 | 紫叶矮樱 | 42040010-1 | D/cm | 60-80-100 | 株 | 70-90-150 | |
| | | 42040010-2 | D/cm | 120-150-200 | 株 | 200-510-1080 | |
| 183 | 锦叶栾 | 42040011-1 | D/cm | 60-80-100 | 株 | 85-130-150 | |
| | | 42040011-2 | D/cm | 120-150-200 | 株 | 240-630-1060 | |
| 184 | 腊梅 | 42040012-1 | D/cm | 60-80-100 | 株 | 55-140-235 | |
| | | 42040012-2 | D/cm | 120-150-200 | 株 | 400-620-1000 | |
| 185 | 大花绣球 | 42040013-1 | D/cm | 20-30-40 | 株 | 15-20-30 | 圆锥绣球 1.5 倍, 中华木绣球 2.5 倍。 |
| | | 42040013-2 | D/cm | 50-60-80 | 株 | 50-80-140 | |
| | | 42040013-3 | D/cm | 100-120-150 | 株 | 245-485-730 | |
| 186 | 欧洲雪球 | 42040014-1 | D/cm | 60-80-100 | 株 | 125-385-740 | |
| | | 42040014-2 | D/cm | 120-150-200 | 株 | 1000-1580-4260 | |
| 187 | 扬州琼花 | 42040015-1 | D/cm | 60-80-100 | 株 | 85-225-310 | |
| | | 42040015-2 | D/cm | 120-150-200 | 株 | 370-580-1400 | |
| 188 | 天目琼花 | 42040016-1 | D/cm | 30-40-50 | 株 | 20-25-45 | |
| | | 42040016-2 | D/cm | 60-80-100 | 株 | 70-135-230 | |
| | | 42040016-3 | D/cm | 120-150-200 | 株 | 280-450-1000 | |
| 189 | 贴梗海棠 | 42040017-1 | D/cm | 60-80-100 | 株 | 45-80-110 | 刺梨同此 |
| | | 42040017-2 | D/cm | 120-150-200 | 株 | 165-380-760 | |
| 190 | 日本贴梗海棠 | 42040018-1 | D/cm | 60-80-100 | 株 | 55-100-140 | |
| | | 42040018-2 | D/cm | 120-150-200 | 株 | 260-510-945 | |
| 191 | 棣棠 | 42040019-1 | D/cm | 30-40-50 | 株 | 5-8-15 | |
| | | 42040019-2 | D/cm | 60-80-100 | 株 | 30-65-110 | |
| 192 | 美丽胡枝子 | 42040020-1 | D/cm | 60-80-100 | 株 | 20-45-80 | |
| | | 42040020-2 | D/cm | 120-150-200 | 株 | 135-200-490 | |
| 193 | 花木蓝 | 42040021-1 | D/cm | 60-80-100 | 株 | 30-50-125 | |
| | | 42040021-2 | D/cm | 120-150-200 | 株 | 160-260-565 | |
| 194 | 北美冬青 | 42040022-1 | D/cm | 50-60-80 | 株 | 360-580-760 | |
| | | 42040022-2 | D/cm | 100-120 | 株 | 1650-1860 | |
| 195 | 红瑞木 | 42040023-1 | D/cm | 60-80-100 | 株 | 18-25-40 | |
| | | 42040023-2 | D/cm | 120-150-200 | 株 | 60-75-140 | |
| 196 | 黄瑞木 | 42040024-1 | D/cm | 60-80-100 | 株 | 20-30-55 | |
| | | 42040024-2 | D/cm | 120-150-200 | 株 | 130-190-460 | |
| 197 | 黄金槐 | 42040025-1 | D/cm | 60-80-100 | 株 | 45-75-90 | 金叶槐同此 |
| | | 42040025-2 | D/cm | 120-150-200 | 株 | 125-325-660 | |
| 198 | 丁香 | 42040026-1 | D/cm | 60-80-100 | 株 | 45-90-115 | 红叶紫荆、结香同此 |
| | | 42040026-2 | D/cm | 120-150-200 | 株 | 160-360-765 | |
| 199 | 石榴 | 42040027-1 | D/cm | 60-80-100 | 株 | 45-85-130 | 果石榴、花石榴同此 |
| | | 42040027-2 | D/cm | 120-150-200 | 株 | 180-420-565 | |
| 200 | 黄栌 | 42040028-1 | D/cm | 60-80-100 | 株 | 30-45-65 | |
| | | 42040028-2 | D/cm | 120-150-200 | 株 | 100-180-360 | |
| 201 | 红栌 | 42040029-1 | D/cm | 60-80-100 | 株 | 40-70-85 | |
| | | 42040029-2 | D/cm | 120-150-200 | 株 | 155-270-540 | |
| 202 | 金银木 | 42040030-1 | D/cm | 60-80-100 | 株 | 35-75-85 | 郁李、鸡麻条同此 |
| | | 42040030-2 | D/cm | 120-150-200 | 株 | 100-260-460 | |
| 203 | 猥实 | 42040031-1 | D/cm | 60-80-100 | 株 | 45-100-130 | |
| | | 42040031-2 | D/cm | 120-150-180 | 株 | 185-315-440 | |
| 204 | 糯米条 | 42040032-1 | D/cm | 60-80-100 | 株 | 50-110-125 | |
| | | 42040032-2 | D/cm | 120-150-200 | 株 | 155-325-410 | |

| 序号 | 苗木名称 | 编号 | 主规格 | | 单位 | 价格(元) | 备注 |
|-----|-------|-------------|-------|-------------|----|-------------|-----------------------|
| | | | 代号/单位 | 规格 | | II级 | |
| 205 | 海州常山 | 42040033-1 | D/cm | 60-80-100 | 株 | 25-45-75 | |
| | | 42040033-2 | D/cm | 120-150-200 | 株 | 90-185-315 | |
| 206 | 红叶小檗 | 42040034-1 | D/cm | 20-30-40 | 株 | 6-9-17 | 金丝桃、金丝梅同此 |
| | | 42040034-2 | D/cm | 60-80-100 | 株 | 65-130-180 | |
| | | 42040034-3 | D/cm | 120-150-200 | 株 | 360-650800 | |
| 207 | 小叶女贞 | 42040035-1 | D/cm | 20-40-60 | 株 | 4-10-28 | 紫叶女贞、水蜡同此 |
| | | 42040035-2 | D/cm | 80-100-120 | 株 | 65-100-120 | |
| | | 42040035-3 | D/cm | 150-200 | 株 | 285-420 | |
| 208 | 金叶女贞 | 42040036-1 | D/cm | 20-40-60 | 株 | 3-6-20 | 金叶小檗、金叶绣线菊、 金叶水蜡同此 |
| | | 42040036-2 | D/cm | 80-100-120 | 株 | 65-110-125 | |
| | | 42040036-3 | D/cm | 150-200 | 株 | 280-400 | |
| 209 | 大叶女贞 | 42040037-1 | D/cm | 60-80-100 | 株 | 60-115-170 | |
| | | 42040037-2 | D/cm | 120-150-200 | 株 | 230-360-565 | |
| 210 | 火焰卫矛 | 42040038-1 | D/cm | 20-30-40 | 株 | 6-9-30 | |
| | | 42040038-2 | D/cm | 60-80-100 | 株 | 75-150-180 | |
| | | 42040038-3 | D/cm | 120-150 | 株 | 530-960 | |
| 211 | 木槿 | 42040039-1 | D/cm | 60-80-100 | 株 | 20-30-45 | |
| | | 42040039-2 | D/cm | 120-150-200 | 株 | 65-110-185 | |
| 212 | 太平花 | 420400040-1 | D/cm | 60-80-100 | 株 | 55-85-110 | 山梅花同此 |
| | | 420400040-2 | D/cm | 120-150-200 | 株 | 200-300-490 | |
| 213 | 溲疏 | 420400041-1 | D/cm | 60-80-100 | 株 | 70-85-140 | |
| | | 420400041-2 | D/cm | 120-150-200 | 株 | 350-440-660 | |
| 214 | 平枝栒子 | 420400042-1 | D/cm | 60-80-100 | 株 | 30-55-100 | 小丑火棘、红雪果同此 |
| | | 420400042-2 | D/cm | 120-150-200 | 株 | 135-230-560 | |
| 215 | 紫珠 | 420400043-1 | D/cm | 60-80-100 | 株 | 40-75-120 | |
| | | 420400043-2 | D/cm | 120-150-200 | 株 | 150-290-560 | |
| 216 | 无花果 | 420400044-1 | D/cm | 60-80-100 | 株 | 30-55-100 | |
| | | 420400044-2 | D/cm | 120-150-200 | 株 | 130-250-380 | |
| 217 | 锦带 | 420400045-1 | D/cm | 60-80-100 | 株 | 25-40-60 | 海仙同此 |
| | | 420400045-2 | D/cm | 120-150-200 | 株 | 75-140-330 | |
| 218 | 红王子锦带 | 420400046-1 | D/cm | 20-30-40 | 株 | 7-11-18 | 大花六道木、 金叶锦带同此 |
| | | 420400046-2 | D/cm | 60-80-100 | 株 | 40-60-85 | |
| | | 420400046-3 | D/cm | 120-150-200 | 株 | 110-210-490 | |
| 219 | 接骨木 | 420400047-1 | D/cm | 60-80-100 | 株 | 20-45-70 | 金叶接骨木、 风箱果同此 |
| | | 420400047-2 | D/cm | 120-150-200 | 株 | 95-135-280 | |
| 220 | 锦鸡儿 | 420400048-1 | D/cm | 60-80-100 | 株 | 50-130-190 | 云实同此 |
| | | 420400048-2 | D/cm | 120-150-200 | 株 | 380-460-650 | |
| 221 | 矮化紫薇 | 420400049-1 | D/cm | 20-40-60 | 株 | 10-18-25 | 天鹅绒紫薇同此 |
| | | 420400049-2 | D/cm | 80-100-120 | 株 | 35-45-55 | |
| 222 | 绣线菊 | 42040050-1 | D/cm | 20-40-60 | 株 | 6-12-25 | 绣线菊类、金叶菟同此 |
| | | 42040050-2 | D/cm | 80-100-120 | 株 | 50-80-95 | |
| 223 | 八仙花 | 42040051-1 | D/cm | 30-40-60 | 株 | 20-55-70 | 荷包牡丹、水亚木同此 |
| | | 42040051-2 | D/cm | 80-100-120 | 株 | 140-250-490 | |
| 224 | 木芙蓉 | 42040052-1 | D/cm | 20-40-60 | 株 | 8-28-38 | 大花秋葵同此 |
| | | 42040052-2 | D/cm | 80-100-120 | 株 | 55-95-120 | |
| 225 | 月季 | 42040053-1 | | 二年生 | 株 | 10 | 常规月季品种， 不指名贵品种 |
| | | 42040053-2 | | 三年生 | 株 | 40 | |
| | | 42040053-3 | | 五年生 | 株 | 95 | |
| 226 | 丰花月季 | 42040054-1 | | 二年生 | 株 | 5 | |
| | | 42040054-2 | | 三年生 | 株 | 15 | |
| | | 42040054-3 | | 五年生 | 株 | 50 | |

| 序号 | 苗木名称 | 编号 | 主规格 | | 单位 | 价格(元) | 备注 |
|-----|------|------------|--------|----|----|-------|----------------|
| | | | 代号/单位 | 规格 | | Ⅱ级 | |
| 227 | 玫瑰 | 42040055-1 | 二年生 | | 株 | 10 | |
| | | 42040055-2 | 三年生 | | 株 | 45 | |
| | | 42040055-3 | 五年生 | | 株 | 100 | |
| 228 | 欧洲月季 | | 二年生 | | 株 | 12 | |
| | | | 三年生 | | 株 | 65 | |
| | | | 五年生 | | 株 | 120 | |
| 229 | 牡丹 | 42040056-1 | 3-5 分支 | | 株 | 50 | 常规牡丹品种, 不指名贵品种 |
| | | 42040056-2 | 6-8 分支 | | 株 | 90 | |
| 230 | 芍药 | 42040057-1 | 3-5 分支 | | 株 | 30 | 常规芍药品种, 不指名贵品种 |
| | | 42040057-2 | 6-8 分支 | | 株 | 50 | |
| 231 | 花叶杞柳 | 42040058 | D/cm | 30 | 株 | 8 | |
| 232 | 洒金珊瑚 | 42040059 | D/cm | 20 | 株 | 10 | |

五、藤本类

| 序号 | 苗木名称 | 编号 | 主规格 | | 单位 | 价格(元) | 备注 |
|-----|------|------------|--------------------|-----------|----|----------------|-------------------------|
| | | | 代号/单位 | 规格 | | Ⅱ级 | |
| 233 | 扶芳藤 | 42050001-1 | L/cm | 20-40-50 | 株 | 3-5-15 | 大(小)叶扶芳藤同价 |
| | | 42050001-2 | 3-5 分支 | | | | |
| | | 42050001-3 | L/cm | 60-80-100 | 株 | 23-36-52 | |
| | | 42050001-4 | 5 分支以上 | | | | |
| 234 | 胶东卫矛 | 42050002-1 | L/cm | 20-40-50 | 株 | 4-9-20 | 冬红卫矛为胶东卫矛的 1.5 倍 |
| | | 42050002-2 | L/cm | 60-80-100 | 株 | 50-90-115 | |
| 235 | 大花蔷薇 | 42050003-1 | 二年生 | | 株 | 10 | 非名贵品种 |
| | | 42050003-2 | 三年生 | | 株 | 30 | |
| | | 42050003-3 | 五年生 | | 株 | 90 | |
| 236 | 常春藤 | 42050004-1 | L/cm | 20-40-50 | 株 | 3-4-7 | 南蛇藤、络石同此 |
| | | 42050004-2 | L/cm | 60-80-100 | 株 | 10-13-26 | |
| 237 | 凌霄 | 42050005-1 | 二年生 | | 株 | 30 | |
| | | 42050005-2 | 三年生 | | 株 | 70 | |
| | | 42050005-3 | 五年生 | | 株 | 280 | |
| 238 | 紫藤 | 42050006-1 | 二年生 | | 株 | 30 | |
| | | 42050006-2 | 三年生 | | 株 | 220 | |
| | | 42050006-3 | 五年生 | | 株 | 850 | |
| 239 | 日本紫藤 | 42050007-1 | Φ _v /cm | 1-2-3 | 株 | 120-260-550 | |
| | | 42050007-2 | H/cm | 400 | 株 | | |
| | | 42050007-3 | Φ _v /cm | 3-4-5 | 株 | 1100-1800-3600 | |
| | | 42050007-4 | H/cm | 700 | 株 | | |
| 240 | 葡萄 | 42050008-1 | 二年生 | | 株 | 2 | 猕猴桃同此 |
| | | 42050008-2 | 三年生 | | 株 | 10 | |
| | | 42050008-3 | 五年生 | | 株 | 20 | |
| 241 | 藤本月季 | 42050009-1 | 二年生 | | 株 | 40 | 木香同此 |
| | | 42050009-2 | 三年生 | | 株 | 110 | |
| | | 42050009-3 | 五年生 | | 株 | 350 | |
| 242 | 黄刺玫 | 42050010-1 | 二年生 | | 株 | 20 | |
| | | 42050010-2 | 三年生 | | 株 | 40 | |
| | | 42050010-3 | 五年生 | | 株 | 50 | |
| 243 | 金银花 | 42050011-1 | 二年生 | | 株 | 10 | |
| | | 42050011-2 | 三年生 | | 株 | 60 | |
| | | 42050011-3 | 五年生 | | 株 | 180 | |
| 244 | 地锦 | 42050012-1 | L/cm | 20-40-50 | 株 | 1.5-2-3 | 金叶扶芳藤、金叶忍冬、贯月忍冬、花叶长春花同此 |
| | | 42050012-2 | L/cm | 60-80-100 | 株 | 4-5-6 | |

六、竹类

| 序号 | 苗木名称 | 编 号 | 主 规 格 | | 单位 | 价格 (元) | 备 注 |
|-----|------|----------|-------|-------|----|----------|-------|
| | | | 代号/单位 | 规格 | | Ⅱ 级 | |
| 245 | 刚竹 | 42060001 | Φ/cm | 2-3-4 | 支 | 13-20-30 | 慈孝竹同此 |
| 246 | 淡竹 | 42060002 | Φ/cm | 2-3-4 | 支 | 11-16-25 | |
| 247 | 早园竹 | 42060003 | Φ/cm | 1-2-3 | 支 | 13-20-30 | |
| 248 | 箬竹 | 42060004 | Φ/cm | 2-3-4 | 支 | 8-13-18 | |
| 249 | 金镶玉竹 | 42060005 | Φ/cm | 1-2-3 | 支 | 18-27-40 | |
| 250 | 紫竹 | 42060006 | Φ/cm | 1-2-3 | 支 | 18-27-40 | |

七、草本花卉类

| 序号 | 苗木名称 | 编 号 | 主 规 格 | | 单位 | 价格 (元) | 备 注 |
|-----|-------------|----------|---------|-------|----------------|--------|-------------------------|
| | | | 代号/单位 | 规格 | | Ⅱ 级 | |
| 251 | 鸢尾 | 42070001 | ΦP×H/cm | 12×10 | 盆 | 1.2 | 紫萼玉簪同此 |
| 252 | 马蔺 | 42070002 | ΦP×H/cm | 12×10 | 盆 | 3.2 | |
| 253 | 萱草 | 42070003 | ΦP×H/cm | 12×10 | 盆 | 1.5 | 酢浆草同此 |
| 254 | 地被福禄考 | 42070007 | ΦP×H/cm | 12×10 | 盆 | 1.5 | |
| 255 | 美人蕉 | 42070008 | ΦP×H/cm | 12×10 | 盆 | 2.6 | |
| 256 | 葱兰 | 42070009 | ΦP×H/cm | 12×10 | 盆 | 2.2 | |
| 257 | 美国薄荷 | 42070010 | ΦP×H/cm | 12×10 | 盆 | 2.8 | |
| 258 | 婆婆纳 | 42070011 | ΦP×H/cm | 12×10 | 盆 | 2.2 | |
| 259 | 落新妇 | 42070012 | ΦP×H/cm | 12×10 | 盆 | 5.5 | |
| 260 | 鼠尾草 | 42070013 | ΦP×H/cm | 12×10 | 盆 | 2.8 | 锦葵、蜀葵、二月兰同此 |
| 261 | 荷兰菊 | 42070014 | ΦP×H/cm | 12×10 | 盆 | 2.6 | 紫露草、地被菊、孔雀草、万寿菊、金娃娃萱草同此 |
| 262 | 佛甲草 | 42070015 | ΦP×H/cm | 12×10 | 盆 | 3.2 | 红景天、半支莲同此 |
| 263 | 玉簪 | 42070018 | ΦP×H/cm | 12×10 | 盆 | 3.0 | |
| 264 | 矾根 | 42070022 | ΦP×H/cm | 12×10 | 盆 | 20 | |
| 265 | 石竹 | 42070023 | ΦP×H/cm | 12×10 | 盆 | 3.6 | |
| 266 | 欧石竹 | | ΦP×H/cm | 12×10 | 盆 | 4.5 | |
| 267 | 八宝景天 | 42070019 | ΦP×H/cm | 12×10 | 盆 | 2.5 | |
| 268 | 三七景天 | 42070020 | ΦP×H/cm | 12×10 | 盆 | 2.8 | 红叶酢浆草同此 |
| 269 | 兰花三七 | 42070021 | ΦP×H/cm | 12×10 | 盆 | 3.8 | 蛇梅、虎耳草同此 |
| 270 | 粉黛乱子草 | 42070024 | ΦP×H/cm | 12×10 | 盆 | 3.5 | |
| 271 | 金钱草 | 42070025 | ΦP×H/cm | 12×10 | 盆 | 4.5 | |
| 272 | 金叶过路黄 | 42070026 | ΦP×H/cm | 12×10 | 盆 | 3 | |
| 273 | 蓝羊茅 | 42070027 | ΦP×H/cm | 12×10 | 盆 | 5 | |
| 274 | 千叶薹 | 42070028 | ΦP×H/cm | 12×10 | 盆 | 1.2 | |
| 275 | 花叶芒 | 42070017 | ΦP×H/cm | 12×10 | 盆 | 4.6 | 斑叶芒草、红叶芒草、细叶芒、针叶芒、矮蒲苇同此 |
| 276 | 花叶玉簪 | | ΦP×H/cm | 12×10 | 盆 | 0.9 | |
| 277 | 松果菊 | | ΦP×H/cm | 12×10 | 盆 | 2.8 | |
| 278 | 紫穗狼尾草 | | ΦP×H/cm | 12×10 | 盆 | 3 | 火焰狼尾草同此 |
| 279 | 柳叶马鞭草 | | ΦP×H/cm | 12×10 | 盆 | 1.5 | |
| 280 | 美丽月见草 | | ΦP×H/cm | 12×10 | 盆 | 10 | |
| 281 | 矮蒲苇 | | ΦP×H/cm | 12×10 | 盆 | 6.7 | |
| 282 | 麦冬 | 42070004 | ΦP×H/cm | 10×8 | 盆 | 1.0 | |
| 283 | 阔叶麦冬 | 42070005 | ΦP×H/cm | 12×10 | 盆 | 2.8 | 狼尾草同此 |
| 284 | 金边麦冬 | 42070006 | ΦP×H/cm | 12×10 | 盆 | 3 | 银边、金叶麦冬同此 |
| 285 | 玉龙草 (日本矮麦冬) | | ΦP×H/cm | 10×8 | 盆 | 1.5 | |
| 286 | 蕨类 | 42070016 | ΦP×H/cm | 15×12 | 盆 | 10 | |
| 287 | 成品草坪 | | | | m ² | 20 | 冷季型 |
| | | | | | m ² | 23 | 暖季型 |

八、水生植物

| 序号 | 苗木名称 | 编号 | 主规格 | | 单位 | 价格(元) | 备注 |
|-----|------|----------|-------|--------|----|-------|------------|
| | | | 代号/单位 | 规格 | | Ⅱ级 | |
| 288 | 睡莲 | 42080001 | | | 株 | 50 | |
| 289 | 荷花 | 42080002 | | | 株 | 60 | |
| 290 | 再力花 | 42080003 | | | 株 | 3 | 多年生苗 |
| 291 | 水生鸢尾 | 42080004 | | | 株 | 2.0 | 多年生苗 |
| 292 | 水葱 | 42080005 | | | 芽 | 0.7 | 梭鱼草同此 |
| 293 | 黄菖蒲 | 42080006 | | | 芽 | 2.5 | |
| 294 | 千屈菜 | 42080007 | | | 株 | 1.5 | 扦插苗, 旱伞草同此 |
| 295 | 美人蕉 | 42080008 | | | 株 | 1.5 | 容器苗 |
| 296 | 花叶芦竹 | 42080009 | | | 支 | 6 | 多年生苗 |
| 297 | 芦苇 | 42080010 | D/cm | 80-100 | 支 | 0.5 | 多年生, 荻同此 |

九、樱花品种系列

| 序号 | 苗木名称 | 编号 | 主规格 | | 单位 | 价格(元) | 备注 |
|-----|-------|----|-------------|---------|----|----------------|--|
| | | | 代号/单位 | 规格 | | Ⅱ级 | |
| 298 | 染井吉野 | | Φ_r/cm | 5-6-7 | 株 | 150-200-350 | 干高 1.5-1.8 价格 1.5 倍 干高 1.8 以上价格 2 倍 |
| | | | Φ_r/cm | 8-10-12 | 株 | 550-1100-1700 | |
| | | | Φ_r/cm | 15-16 | 株 | 3200-5100 | |
| 299 | 阳光樱 | | Φ_r/cm | 5-6-7 | 株 | 300-500-750 | |
| | | | Φ_r/cm | 8-10-12 | 株 | 1200-2200-3800 | |
| | | | Φ_r/cm | 15-16 | 株 | 3800-5800 | |
| 300 | 普贤像 | | Φ_r/cm | 5-6-7 | 株 | 250-340-450 | |
| | | | Φ_r/cm | 8-10-12 | 株 | 840-1400-1900 | |
| | | | Φ_r/cm | 15-16 | 株 | 3400-5300 | |
| 301 | 江户彼岸 | | Φ_r/cm | 5-6-7 | 株 | 320-450-700 | |
| | | | Φ_r/cm | 8-10-12 | 株 | 1500-1800-4000 | |
| 302 | 河津樱 | | Φ_r/cm | 5-6-7 | 株 | 300-450-700 | |
| | | | Φ_r/cm | 8-10-12 | 株 | 1200-2200-3800 | |
| 303 | 公主樱 | | Φ_r/cm | 5-6-7 | 株 | 330-450-850 | |
| | | | Φ_r/cm | 8-10-12 | 株 | 1500-2400-4000 | |
| 304 | 八重红大岛 | | Φ_r/cm | 5-6-7 | 株 | 300-420-550 | |
| | | | Φ_r/cm | 8-10-12 | 株 | 750-1500-2200 | |
| 305 | 美利坚 | | Φ_r/cm | 5-6-8 | 株 | 450-600-1300 | |
| | | | Φ_r/cm | 10 | 株 | 2600 | |
| 306 | 大渔樱 | | Φ_r/cm | 5-6-8 | 株 | 400-580-1300 | |
| | | | Φ_r/cm | 10 | 株 | 2800 | |
| 307 | 小松乙女 | | Φ_r/cm | 5-6-8 | 株 | 400-600-1400 | |
| | | | Φ_r/cm | 10 | 株 | 2800 | |
| 308 | 思川 | | Φ_r/cm | 5-6-8 | 株 | 450-650-1500 | |
| | | | Φ_r/cm | 10 | 株 | 2800 | |
| 309 | 白妙 | | Φ_r/cm | 5-6-8 | 株 | 430-650-1500 | |
| | | | Φ_r/cm | 10 | 株 | 2800 | |
| 310 | 松月 | | Φ_r/cm | 5-6-7 | 株 | 450-600-900 | |
| | | | Φ_r/cm | 8 | 株 | 1100 | |
| 311 | 名贵红 | | Φ_r/cm | 4-5-6 | 株 | 200-400-600 | 名贵系列: 名贵粉、名贵荷瓣、名贵泊里同价 |
| | | | Φ_r/cm | 8-10 | 株 | 1500-2800 | |

2024年10月区市建设工程材料综合价格

(由各区市住房城乡建设主管部门提供)

单位：元

| 序号 | 编码 | 名称 | 规格型号 | 单位 | 西海岸新区 | 城阳区 | 即墨区 | 胶州市 | 平度市 | 莱西市 |
|----|----------|-------------|-------------|----------------|--------|--------|--------|--------|--------|--------|
| 1 | | 天然砂 | | m ³ | 150.00 | 130.00 | 145.00 | 145.00 | 145.00 | 145.00 |
| 2 | | 碎石 | 5~10mm | m ³ | 145.00 | 140.00 | 140.00 | 140.00 | 145.00 | 135.00 |
| 3 | | 碎石 | 11~15mm | m ³ | 145.00 | 139.00 | 140.00 | 140.00 | 145.00 | 135.00 |
| 4 | | 碎石 | 16~30mm | m ³ | 145.00 | 136.00 | 140.00 | 140.00 | 145.00 | 135.00 |
| 5 | | 碎石 | 31~50mm | m ³ | 145.00 | 135.00 | 140.00 | 140.00 | 145.00 | 135.00 |
| 6 | 04070007 | 石屑 | | m ³ | 70.00 | 69.00 | 70.00 | 68.00 | 70.00 | 70.00 |
| 7 | | 石粉 | | m ³ | 58.00 | 59.00 | 58.00 | 58.00 | 58.00 | 55.00 |
| 8 | 04110025 | 毛石 | | m ³ | 118.00 | 111.00 | 110.00 | 115.00 | 110.00 | 110.00 |
| 9 | | 甲级乱石 | | m ³ | 159.00 | 148.00 | 150.00 | 155.00 | 155.00 | 155.00 |
| 10 | 04050045 | 地瓜石 | | m ³ | 104.00 | 110.00 | 105.00 | 105.00 | 95.00 | 95.00 |
| 11 | 04110004 | 块石 | 300x300x120 | m ³ | 440.00 | 426.00 | 455.00 | 430.00 | 440.00 | 440.00 |
| 12 | | 块石 | 400x400x250 | m ³ | 540.00 | 525.00 | 550.00 | 520.00 | 510.00 | 510.00 |
| 13 | 80210044 | 预拌混凝土 | C15 (人工砂) | m ³ | 390.00 | 395.00 | 410.00 | 400.00 | 400.00 | 400.00 |
| 14 | 80210048 | 预拌混凝土 | C20 (人工砂) | m ³ | 400.00 | 407.00 | 420.00 | 410.00 | 410.00 | 410.00 |
| 15 | 80210052 | 预拌混凝土 | C25 (人工砂) | m ³ | 410.00 | 424.00 | 430.00 | 420.00 | 420.00 | 420.00 |
| 16 | 80210056 | 预拌混凝土 | C30 (人工砂) | m ³ | 420.00 | 440.00 | 440.00 | 430.00 | 430.00 | 430.00 |
| 17 | 80210058 | 预拌混凝土 | C35 (人工砂) | m ³ | 435.00 | 453.00 | 450.00 | 445.00 | 440.00 | 440.00 |
| 18 | 80210060 | 预拌混凝土 | C40 (人工砂) | m ³ | 450.00 | 468.00 | 460.00 | 460.00 | 455.00 | 455.00 |
| 19 | 80210083 | 预拌混凝土 | C45 (人工砂) | m ³ | 465.00 | 484.00 | 480.00 | 475.00 | 470.00 | 470.00 |
| 20 | | 预拌混凝土 | C50 | m ³ | 525.00 | 505.00 | 530.00 | 520.00 | 500.00 | 510.00 |
| 21 | | 混凝土天然砂增加 | | m ³ | 30.00 | 35.00 | 30.00 | 30.00 | 30.00 | 30.00 |
| 22 | | 水泥稳定碎石 | 水泥含量 5% | t | 135.00 | 141.00 | 135.00 | 135.00 | 135.00 | 135.00 |
| 23 | | 水泥稳定碎石 | 水泥含量 6% | t | 140.00 | 145.00 | 140.00 | 140.00 | 140.00 | 140.00 |
| 24 | | 细粒式沥青混凝土 | AC-10 玄武岩 | t | 550.00 | 551.00 | 555.00 | 550.00 | 550.00 | 560.00 |
| 25 | | 细粒式沥青混凝土 | AC-10 石灰岩 | t | 515.00 | 491.00 | 500.00 | 510.00 | 500.00 | 480.00 |
| 26 | | 细粒式沥青混凝土 | AC-13 玄武岩 | t | 540.00 | 536.00 | 530.00 | 530.00 | 530.00 | 540.00 |
| 27 | | SBS 改性沥青混凝土 | AC-13 玄武岩 | t | 600.00 | 615.00 | 600.00 | 590.00 | 600.00 | 600.00 |
| 28 | | 中粒式沥青混凝土 | AC-16 石灰岩 | t | 480.00 | 487.00 | 500.00 | 480.00 | 480.00 | 480.00 |
| 29 | | 中粒式沥青混凝土 | AC-20 石灰岩 | t | 475.00 | 485.00 | 490.00 | 485.00 | 480.00 | 480.00 |
| 30 | | 粗粒式沥青混凝土 | AC-25 石灰岩 | t | 470.00 | 492.00 | 480.00 | 480.00 | 460.00 | 460.00 |